

ΕΓΚΡΙΜΕΝΟ ΣΧΕΔΙΟ
ΑΡ. ΠΟΛΕΟΔΟΜΙΚΗΣ ΑΔΕΙΑΣ
8961 ΠΑ 147/07
ΕΜΕΣΟΣ 6.12.07
ΔΗΜΟΣ ΛΕΜΕΣΟΥ

ΕΓΚΡΙΜΕΝΟ ΣΧΕΔΙΟ
ΑΡ. ΑΔΕΙΑΣ ΟΙΚΟΔΟΜΗΣ
0802 Δ Μ 197/08
ΛΕΜΕΣΟΣ 30.3.07
Ο ΔΗΜΑΡΧΟΣ ΛΕΜΕΣΟΥ

ΒΟΡΕΑΣ
ΠΡΩΤΟ ΑΝΤΙΓΡΑΦΟ

ΗΜΕΡΟΜΗΝΙΑ
ΠΑΡΑΛΑΒΗΣ
19 OCT 2007
ΔΗΜΟΣ ΛΕΜΕΣΟΥ



MAXVIEW ESTATES LIMITED
ΔΗΜΟΣ ΛΕΜΕΣΟΥ

C & M PETRIDES DEVELOPERS LTD

ΑΝΔΡΟΣ ΠΟΛΤΚΑΡΠΙΟΥ
ΠΟΛΙΤΙΚΟΣ ΜΗΧΑΝΙΚΟΣ

ΤΗΛ / ΦΑΧ 25 561895 99 652103
P O BOX 55622 3781 LIMASSOL

ΙΔΙΟΚΤΗΤΗΣ
MAX VIEW & PETRIDES DEV LTD

ΕΡΓΑΣΙΑ:
ΚΑΤΟΙΚΟΙΕΣ

ΣΧΕΔΙΟ ΧΟΡΩΤΑΞ & ΚΑΤΟΦΗ
ΤΠΟΣΤ ΣΤ1 & ΙΣΟΓΕΙΟΥ ΣΤ2 1:100

ΣΧΕΔΙΑΣΗ ΕΛΕΓΧΟΣ

ΗΜΕΡΟΜΗΝΙΑ
19/2/07
ΑΡΧΙΤΕΚΤΟΝΟΣ
ΑΝΔΡΟΣ ΠΟΛΤΚΑΡΠΙΟΥ
ΠΟΛΙΤΙΚΟΣ ΜΗΧΑΝΙΚΟΣ
ΓΡΑΦΕΙΟ
ΠΛΑΤΕΙΑ 10Α ΕΜΕΣΟΣ
3781 ΛΕΜΕΣΟΣ
ΤΗΛ/ΦΑΧ: 25.561895 99.652103

1

ΑΡ

ΠΙΣΤΟ ΑΝΤΙΓΡΑΦΟ

ΗΜΕΡΟΜΗΝΙΑ
ΠΑΡΑΛΑΒΗΣ
19 OCT 2007
ΔΗΜΟΣ ΛΕΜΕΣΟΥ

Signature
MAXVIEW ESTATES LIMITED

Signature
PETRIDES DEVELOPERS LTD
ΗΜΕΡΟΜΗΝΙΑ
ΠΑΡΑΛΑΒΗΣ
20 OCT 2007
ΔΗΜΟΣ ΛΕΜΕΣΟΥ

ΕΓΚΡΙΜΕΝΟ ΣΧΕΔΙΟ
ΑΡ. ΠΡΟΤΥΠΗΣ ΑΔΕΙΑΣ
8961 ΤΑ
ΛΕΜΕΣΟΣ 6/2/07
ΔΗΜΑΡΧΟΣ ΛΕΜΕΣΟΥ

ΕΓΚΡΙΜΕΝΟ ΣΧΕΔΙΟ
ΑΡ. ΑΔΕΙΑΣ ΟΡΘΟΚΟΣΜΗΣ
0802 ΔΜ 197/08
ΛΕΜΕΣΟΣ 30.3.09
Ο ΔΗΜΑΡΧΟΣ ΛΕΜΕΣΟΥ

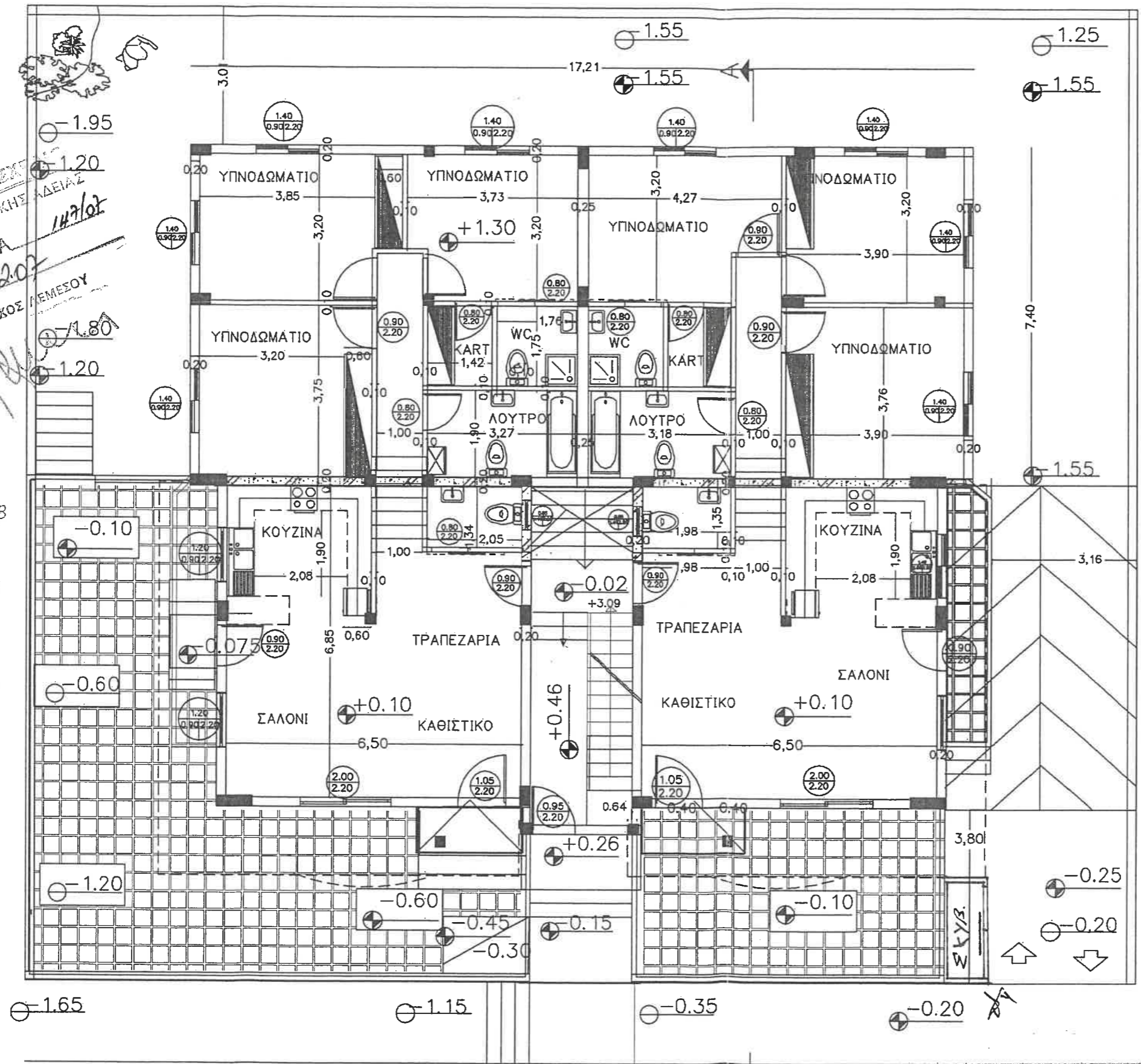

ΑΝΔΡΟΣ ΠΟΛΤΚΑΡΠΙΟΤ	
ΠΟΛΙΤΙΚΟΣ ΜΗΧΑΝΙΚΟΣ	
ΤΗΛ / ΦΑΧ 25 561895 99 652103 P O BOX 55622 3781 LIMASSOL	
ΙΔΙΟΚΤΗΤΗΣ	
MAX VIEW & PETRIDES DEV LTD	
ΕΡΓΑΣΙΑ:	
ΚΑΤΟΙΚΟΙΕΣ	
ΣΧΕΔΙΟ ΚΑΤΟΥΗ ΤΙΠΝΟΔ ΣΤ3	
ΚΑΤΟΥΗ ΙΣΟΓΕΙΟΥ ΣΤ2	1:100
ΣΧΕΔΙΑΣΗ	ΕΛΕΓΧΟΣ
ΑΝΔΡΟΣ ΠΟΛΤΚΑΡΠΙΟΥ	
ΗΜΕΡΟΜΗΝΙΑ	2
19/2/07	AP

ΠΙΣΤΟ ΑΝΤΙΓΡΑΦΟ

ΗΜΕΡΟΜΗΝΙΑ
ΠΑΡΑΛΑΒΗΣ
19 OCT 2007
ΔΗΜΟΣ ΛΕΜΕΣΟΥ

MAXVIEW ESTATES LIMITED



C & M PETRIDES DEVELOPERS LTD
ΠΑΡΑΛΑΒΗΣ
28 Oct 2007

ΕΓΚΡ.
ΑΡ. ΠΟΛΕΟΔΟΜΙΚΗΣ ΑΔΕΙΑΣ
8961 ΠΑ 147/07
ΛΕΜΕΣΟΣ 6.12.07
ΔΗΜΑΡΧΟΣ ΛΕΜΕΣΟΥ

Handwritten signature

ΑΡ. ΑΔΕΙΑΣ ΟΙΚΟΔΟΜΗΣ
0802 Δ.Μ. 197/08
ΛΕΜΕΣΟΣ 303.09
ΔΗΜΑΡΧΟΣ ΛΕΜΕΣΟΥ

Handwritten signature

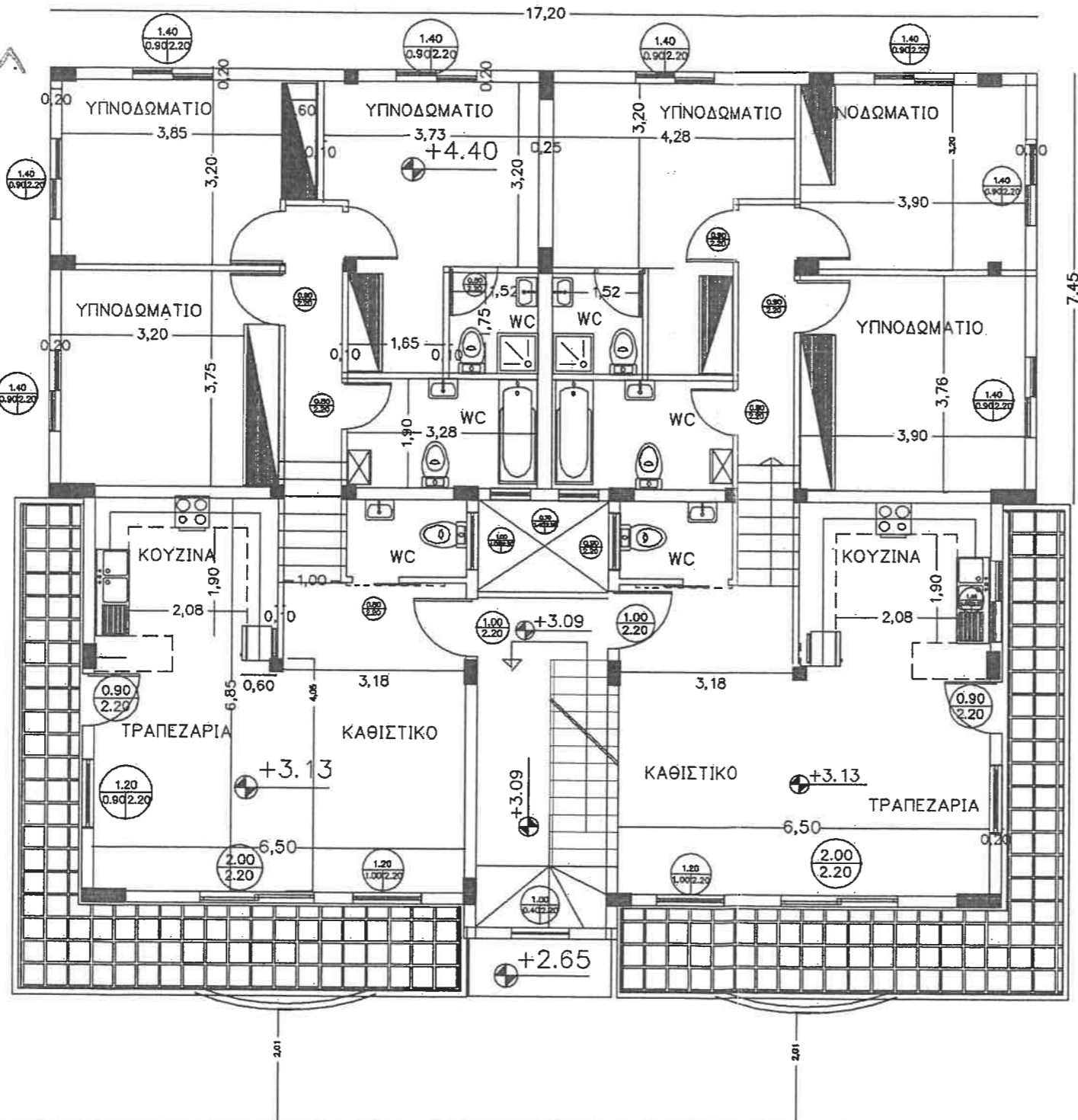

ΔΗΜΟΣ ΛΕΜΕΣΟΥ	
ΑΝΔΡΟΣ ΠΟΛΤΚΑΡΠΟΥ	
ΠΟΛΙΤΙΚΟΣ ΜΗΧΑΝΙΚΟΣ	
ΤΗΛ / ΦΑΧ 25 561895 99 652103 P O BOX 55622 3781 LIMASSOL	
ΙΔΙΟΚΤΗΤΗΣ MAX VIEW & PETRIDES DEV LTD	
ΕΡΓΑΣΙΑ: ΚΑΤΟΙΚΟΙΕΣ	
ΣΧΕΔΙΟ ΚΑΤΟΨΗ ΤΠΝΟΔ ΣΤ5 ΚΑΤΟΨΗ ΟΡΟΦΟΥ ΣΤ4	1:100
ΣΧΕΔΙΑΣΗ	ΕΛΕΓΧΟΣ
ΗΜΕΡΟΜ. 19/2/07	ΑΡ. 3

ΕΓΚΡΙΣΗ
 ΑΡ. ΠΟΛΕΟΔΟΜΙΚΗΣ ΑΔΕΙΑΣ
 8961 ΠΑ. 147/07
 ΛΕΜΕΣΟΣ 6.12.07
 ΔΗΜΑΡΧΟΣ ΛΕΜΕΣΟΥ

Handwritten signature

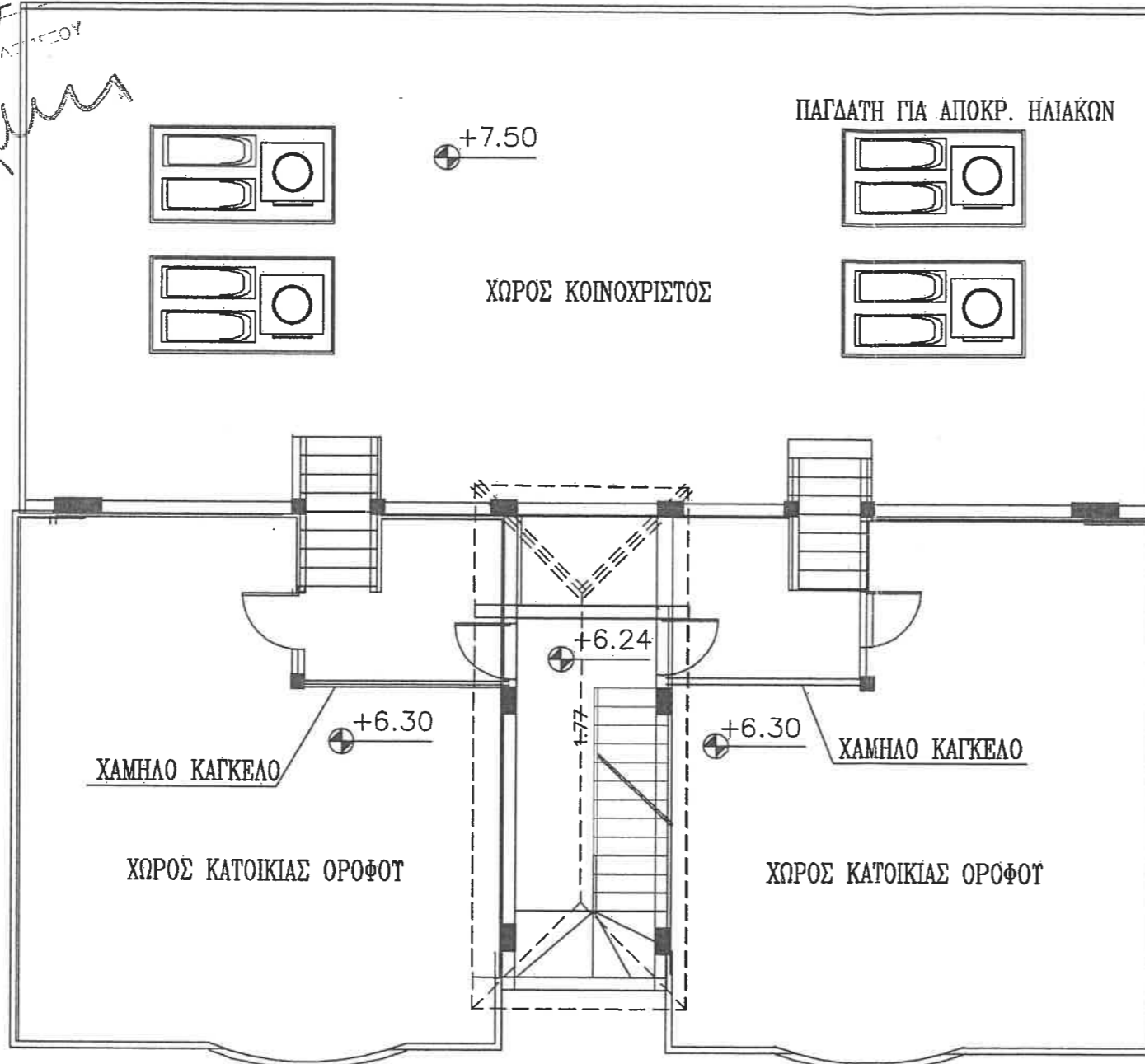

Ε. ΚΡΗΜΗΝΙΩΤΗΣ
 ΑΡ. ΑΔΕΙΑΣ ΟΙΚΟΔΟΜΗΣ
 0802 ΔΜ 197/08
 ΛΕΜΕΣΟΣ 30.3.07
 Ο ΔΗΜΑΡΧΟΣ ΛΕΜΕΣΟΥ

Handwritten signature

170
 86
 ΗΜΕΡΟΜΗΝΙΑ
 ΠΑΡΑΛΑΒΗΣ
 6 ΜΑΡ 2003
 ΔΗΜΟΣ ΛΕΜΕΣΟΥ

ΗΜΕΡΟΜΗΝΙΑ
 ΠΑΡΑΛΑΒΗΣ
 19 ΟΚΤ 2007
 ΔΗΜΟΣ ΛΕΜΕΣΟΥ

ΠΙΣΤΟ ΑΝΤΙΓΡΑΦΟ

MAXVIEW ESTATES LIMITED



ΚΑΤΟΥΗ ΟΡΟΦΕΙΣ ΣΤΕΓΗΣ ΚΑΙΜΑΚΟΥΣ

C & M PETRIDES DEVELOPERS LTD

ΑΝΔΡΟΣ ΠΟΛΤΚΑΡΠΙΟΥ	
ΠΟΛΙΤΙΚΟΣ ΜΗΧΑΝΙΚΟΣ	
ΤΗΛ /ΦΑΧ 25 561895 99 652103 P O BOX 55622 3781 LIMASSOL	
ΙΔΙΟΚΤΗΤΗΣ	
MAX VIEW & PETRIDES DEV LTD	
ΕΡΓΑΣΙΑ:	
ΚΑΤΟΙΚΟΙΕΣ	
ΣΧΕΔΙΟ ΚΑΤΟΥΗ ΟΡΟΦΗΣ ΣΤ	
ΚΑΤΟΥΗ ΟΡΟΦΕΙΣ ΣΤ6	1:100
ΣΧΕΔΙΑΣΗ	ΕΛΕΓΧΟΣ
ΗΜΕΡΟΜ.	
19/2/07	ΑΝΔΡΟΣ ΠΟΛΥΚΑΡΠΟΥ ΑΝΤΡΕΟΥ ΠΟΛΙΤΙΚΟΣ ΜΗΧΑΝΙΚΟΣ 3781, ΛΕΜΕΣΟΣ AP
	4

ΤΗΛ. 99-652103 ΤΗΛ.ΦΑΧ. 25-601895

ΕΓΚΡΙΜΕΝΟ ΣΧΕΔΙΟ
 ΑΡ. ΠΟΛΕΟΔΟΜΙΚΗΣ ΑΔΕΙΑΣ
 8961 ΠΑ. 147/07
 6.12.07
 ΛΕΜΕΣΟΣ
 ΔΗΜΑΡΧΟΣ ΛΕΜΕΣΟΥ

Handwritten signature

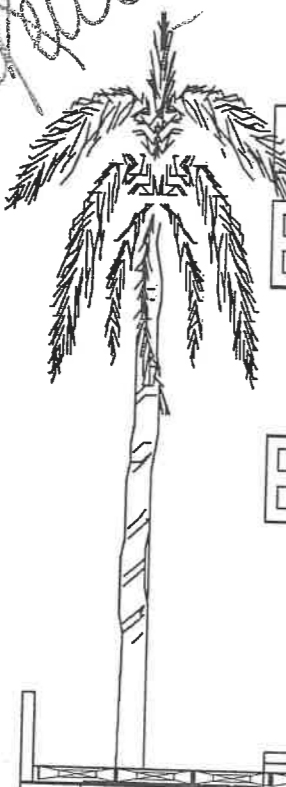

Handwritten note: 72x48

ΕΓΚΡΙΜΕΝΟ ΣΧΕΔΙΟ
 ΑΡ. ΑΔΕΙΑΣ ΟΙΚΟΔΟΜΗΣ
 0802 ΔΜ. 197/08
 ΛΕΜΕΣΟΣ 30.3.09
 Ο ΔΗΜΑΡΧΟΣ ΛΕΜΕΣΟΥ

Handwritten signature

ΠΡΟΣΟΨΗ

167
 55
 ΠΑΡΑΤΥΠΟ
 29 MAR 2008
 ΔΗΜΟΣ ΛΕΜΕΣΟΥ
 MAXVIEW ESTATES LIMITED

ΠΙΣΤΟ ΑΝΤΙΓΡΑΦΟ

ΧΑΡΑΚΤΗΡΙΣΜΟΣ ΥΛΙΚΩΝ	
① - ΜΠΟΓΙΑ	ΗΜΦΙ
② - ΚΕΡΑΜΙΔΙ	19 OCT 2007
③ - ΜΕΤΑΛΙΚΑ ΚΑΚΤΕΛΑ	ΔΗΜΟΣ ΛΕΜΕΣΟΥ
④ - ΠΑΡΑΘΥΡΑ ΑΛΛΟΤΜΙΝ	
⑤ - ΠΟΡΤΑ ΞΤΑΙΝΗ	
⑥ -	

C & M PETRIDES DEVELOPERS

ΑΝΔΡΟΣ ΠΟΛΥΚΑΡΠΟΥ	
ΠΟΛΙΤΙΚΟΣ ΜΗΧΑΝΙΚΟΣ	
ΤΗΛ / ΦΑΧ 25 561895 99 652103 P O BOX 55622 3781 LIMASSOL	
ΙΔΙΟΚΤΗΤΗΣ	
MAX VIEW & PETRIDES DEV LTD	
ΕΡΓΑΣΙΑ:	
ΚΑΤΟΙΚΟΙΕΣ	
ΣΧΕΔΙΟ ΟΨΕΙΣ	
ΠΡΟΣΟΨΗ	1:100
ΣΧΕΔΙΑΣΗ	ΕΛΕΓΧΟΣ
ΗΜΕΡΟΜ. 19/2/07	5
ΑΝΔΡΟΣ ΠΟΛΥΚΑΡΠΟΥ ΑΝΔΡΕΥ ΠΟΛΙΤΙΚΟΣ ΜΗΧΑΝΙΚΟΣ ΓΡΑΦΕΙΟ Τ.Κ. ΒΟΧ 55622 3781 ΛΙΜΑΣΣΟΛ ΤΗΛ/ΦΑΧ: 25-561895 99-652103	AP

ΕΓΚΡΙΜΕΝΟ ΣΧΕΔΙΟ
ΑΡ. ΠΟΛΕΟΔΟΜΙΚΗΣ ΑΔΕΙΑΣ
 8961 ΠΑ 147/07
 ΛΕΜΕΣΟΣ 6.12.07
 ΔΗΜΑΡΧΟΣ ΛΕΜΕΣΟΥ

ΕΓΚΡΙΜΕΝΟ ΣΧΕΔΙΟ
ΑΡ. ΑΔΕΙΑΣ ΟΙΚΟΔΟΜΗΣ
 0802 ΔΜ 197/08
 ΛΕΜΕΣΟΣ 30.3.07
 ΔΗΜΑΡΧΟΣ ΛΕΜΕΣΟΥ

ΗΜΕΡΟΜΗΝΙΑ
 ΠΑΡΑΛΑΒΗΣ
 20-10-2007
 ΔΗΜΟΣ ΛΕΜΕΣΟΥ
 MAXVIEW ESTATES LIMITED
 ΠΙΣΤΩ ΑΝΤΙΠΡΑΚΤΩΡ

ΧΑΡΑΚΤΗΡΙΣΜΟΣ ΥΛΙΚΩΝ	ΗΜΕΡΟΜΗΝΙΑ
① - ΜΠΟΓΙΑ	ΠΑΡΑΛΑΒΗΣ
② - ΚΕΡΑΜΙΔΙ	19 OCT 2007
③ - ΜΕΤΑΛΙΚΑ ΚΑΚΤΕΛΑ	ΔΗΜΟΣ ΛΕΜΕΣΟΥ
④ - ΠΑΡΑΘΡΑ ΑΛΛΟΤΜΙΝ	
⑤ - ΠΟΡΤΑ ΣΤΑΙΝΗ	
⑥ -	

C & M PETRIDES DEVELOPERS LTD



ΑΝΔΡΟΣ ΠΟΛΥΚΑΡΠΟΥ	
ΠΟΛΙΤΙΚΟΣ ΜΗΧΑΝΙΚΟΣ	
ΤΗΛ / ΦΑΧ 25 561895 99 652103 P O BOX 55622 3781 LIMASSOL	
ΙΔΙΟΚΤΗΤΗΣ	
MAX VIEW & PETRIDES DEV LTD	
ΕΡΓΑΣΙΑ:	
ΚΑΤΟΙΚΟΙΕΣ	
ΣΧΕΔΙΟ ΟΨΕΙΣ	
ΠΛΑΓΙΑ ΟΨΗ	1:100
ΣΧΕΔΙΑΣΗ	ΕΛΕΓΧΟΣ
ΗΜΕΡΟΜΗΝΙΑ	ΠΟΛΥΚΑΡΠΟΥ ΑΝΔΡΕΟΥ
19/2/07	ΠΟΛΙΤΙΚΟΣ ΜΗΧΑΝΙΚΟΣ
	781, ΛΕΜΕΣΟΣ
	ΤΗΛ: 99-6 2103 ΤΗΛ/ΦΑΧ: 25-56189
	AP

ΠΑΡΑΛΑΒΗΣ
28 MAR 2003
ΔΗΜΟΣ ΛΕΜΕΣΟΥ

MAXVIEW ESTATES LIMITED
ΠΙΣΤΟ ΑΝΤΙΓΡΑΦΟ

ΕΓΚΡΙΜΕΝΟ ΣΧΕΔΙΟ
ΑΡ. ΠΟΛΕΟΔΟΜΙΚΗΣ ΑΔΕΙΑΣ
8961 ΠΑ 147/07
ΛΕΜΕΣΟΣ 6.12.07
ΔΗΜΑΡΧΟΣ ΛΕΜΕΣΟΥ

ΕΓΚΡΙΜΕΝΟ ΣΧΕΔΙΟ
ΑΡ. ΑΔΕΙΑΣ ΟΙΚΟΔΟΜΗΣ
0802 ΔΜ 197/08
ΛΕΜΕΣΟΣ 30.3.09
Ο ΔΗΜΑΡΧΟΣ ΛΕΜΕΣΟΥ

ΧΑΡΑΚΤΗΡΙΣΜΟΣ ΥΑΤΚΩΝ ΜΕΡΟΜΗΝΙΑ
① - ΜΠΟΓΙΑ ΠΑΡΑΛΑΒΗΣ
② - ΚΕΡΑΜΙΔΙ 19 OCT 2007
③ - ΜΕΤΑΛΙΚΑ ΚΑΚΤΕΛΑ ΔΗΜΟΣ ΛΕΜΕΣΟΥ
ΠΑΡΑΘΥΡΑ ΑΛΟΥΜΙΝ
ΚΑΡΤΑ ΣΤΑΙΝΗ

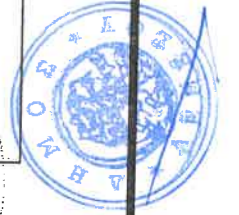

C & M PETRIDES DEVELOPER LTD

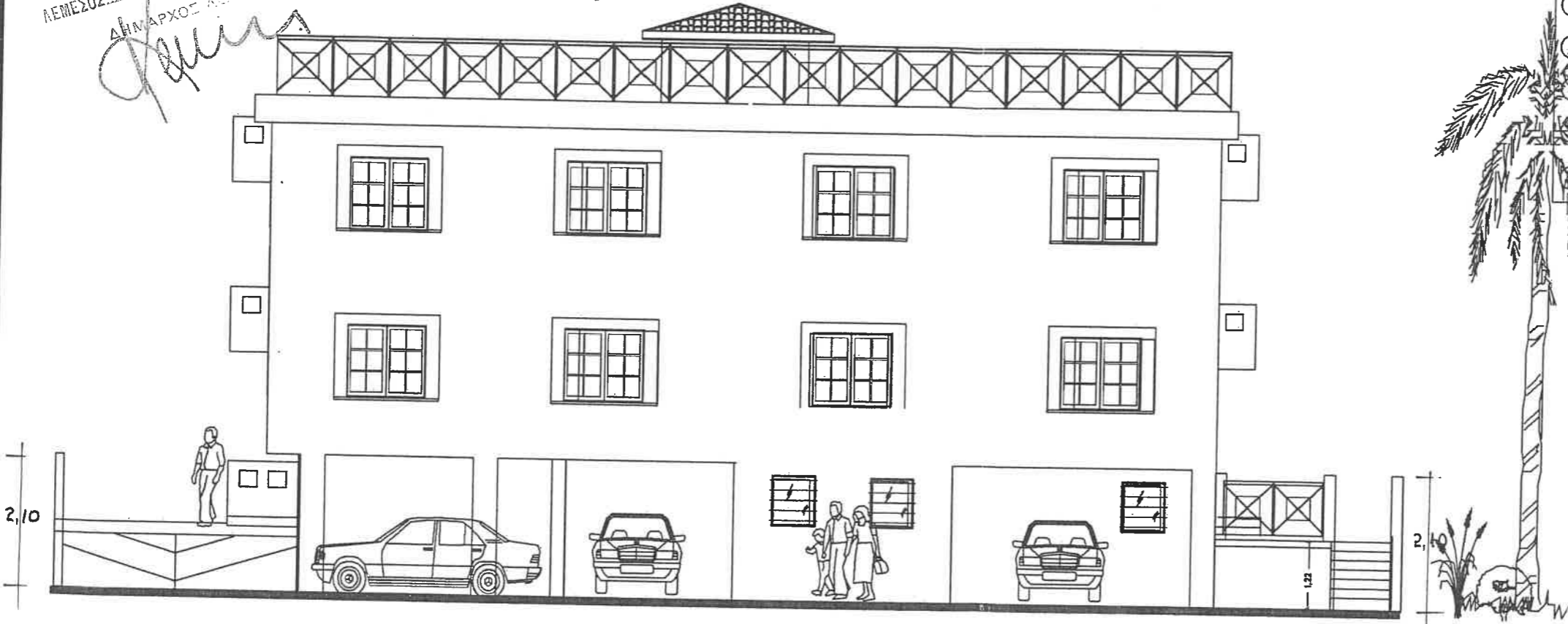

ΑΝΔΡΟΣ ΠΟΛΤΚΑΡΠΟΥ	
ΠΟΛΙΤΙΚΟΣ ΜΗΧΑΝΙΚΟΣ	
ΤΗΛ / ΦΑΧ 25 561895 99 652103 P O BOX 55622 3781 LIMASSOL	
ΙΔΙΟΚΤΗΤΗΣ MAX VIEW & PETRIDES DEV LTD	
ΕΡΓΑΣΙΑ:	
ΚΑΤΟΙΚΟΙΕΣ	
ΣΧΕΔΙΟ ΟΨΕΙΣ	
ΟΠΙΣΘΙΑ ΟΨΗ	1:100
ΣΧΕΔΙΑΣΗ	ΕΛΕΓΧΟΣ
ΗΜΕΡΟΜ.	19/2/07
ΟΣ ΠΟΛΤΚΑΡΠΟΥ ΠΟΛΙΤΙΚΟΣ ΜΗΧΑΝΙΚΟΣ ΑΔΕΙΑΣ ΠΑΡΑΛΑΒΗΣ P.O. BOX 55622 3781 ΛΕΜΕΣΟΣ	ΕΟΥ 22 7 ΑΡ 05

ΗΜΕΡΟΜΗΝΙΑ
28 ΙΟΥΝΙΟΥ 2007
ΔΗΜΟΣ ΛΕΜΕΣΟΥ
MAXVIEW ESTATES LIMITED

ΠΙΣΤΟ ΑΝΤΙΓΡΑΦΟ

ΕΓΚΡΙΣΗ
ΑΡ. ΠΟΛΕΟΔΟΜΙΚΗΣ ΑΔΕΙΑΣ
8961 ΠΑ 147/07
ΛΕΜΕΣΟΣ 06.12.07
ΔΗΜΑΡΧΟΣ ΛΕΜΕΣΟΥ

ΣΥΜΠΛΗΡΩΜΕΝΟ ΣΧΕΔΙΟ
ΑΡ. ΑΔΕΙΑΣ ΟΙΚΟΔΟΜΗΣ
0802 ΔΜ 197/08
ΛΕΜΕΣΟΣ 30.3.09
Ο ΔΗΜΑΡΧΟΣ ΛΕΜΕΣΟΥ

ΧΑΡΑΚΤΗΡΙΣΜΟΣ ΥΛΙΚΩΝ	
① - ΜΠΟΓΙΑ	ΠΑΡΑΛΑΒΗ 19 OCT 2007 ΔΗΜΟΣ ΛΕΜΕΣΟΥ
② - ΚΕΡΑΜΙΔΙ	
③ - ΜΕΤΑΛΙΚΑ ΚΑΚΤΕΛΑ	
④ - ΠΑΡΑΤΡΑ ΑΛΟΥΜΙΝ	
⑤ - ΠΟΡΤΑ ΣΤΑΙΝΗ	
⑥ -	



C & M PETRIDES DEVELOPERS



ΓΡΑΜΜΗ ΦΥΣΙΚΟΤ ΕΛΑΦΟΤΣ

ΑΝΔΡΟΣ ΠΟΛΤΚΑΡΠΟΥ ΠΟΛΙΤΙΚΟΣ ΜΗΧΑΝΙΚΟΣ ΤΗΛ /ΦΑΧ 25 561895 99 652103 Ρ Ο ΒΟΧ 55622 3781 LIMASSOL	
ΙΔΙΟΚΤΗΤΗΣ MAX VIEW & PETRIDES DEV LTD	
ΕΡΓΑΣΙΑ:	
ΚΑΤΟΙΚΟΙΕΣ	
ΣΧΕΔΙΟ ΟΥΣΙΣ	
ΠΛΑΓΙΑ ΟΨΗ	1:100
ΣΧΕΔΙΑΣΗ	ΕΛΕΓΧΟΣ
ΗΜΕΡΟΜ.	8
19/2/07	AP

12η 51

ΠΑΡΑΛΑΒΗ
20 MAR 2007
ΔΗΜΟΣ ΛΕΜΕΣΟΥ
MAXVIEW ESTATES LIMITED

ΕΓΚΡΙΜΕΝΟ ΣΧΕΔΙΟ
ΑΡ. ΑΔΕΙΑΣ ΟΙΚΟΔΟΜΗΣ
0802 ΔΜ 197/08
ΛΕΜΕΣΟΣ 30.3.07
Ο ΔΗΜΑΡΧΟΣ ΛΕΜΕΣΟΥ

ΕΓΚΡΙΜΕΝΟ ΣΧΕΔΙΟ
ΑΡ. ΠΟΛΕΟΔΟΜΙΚΗΣ ΑΔΕΙΑΣ
89.61 ΠΑ 147/07
ΛΕΜΕΣΟΣ 6.12.07
ΔΗΜΑΡΧΟΣ ΛΕΜΕΣΟΥ

ΠΙΣΤΟ ΑΝΤΙΓΡΑΦΟ

ΧΑΡΑΚΤΗΡΙΣΜΟΣ ΤΑΚΩΝ	ΗΜΕΡΟΜΗΝΙΑ
① - ΜΠΟΓΙΑ	ΠΑΡΑΛΑΒΗ
② - ΚΕΡΑΜΙΔΙ	19 OCT 2007
③ - ΜΕΤΑΛΙΚΑ ΚΑΚΤΕΛΑ	ΔΗΜΟΣ ΛΕΜΕΣΟΥ
④ - ΠΑΡΑΤΡΑ ΑΛΛΟΤΜΙΝ	
⑤ - ΠΟΡΤΑ ΕΤΑΙΝΗ	
⑥ -	



C & M PETRIDES DEVELOPERS LTD

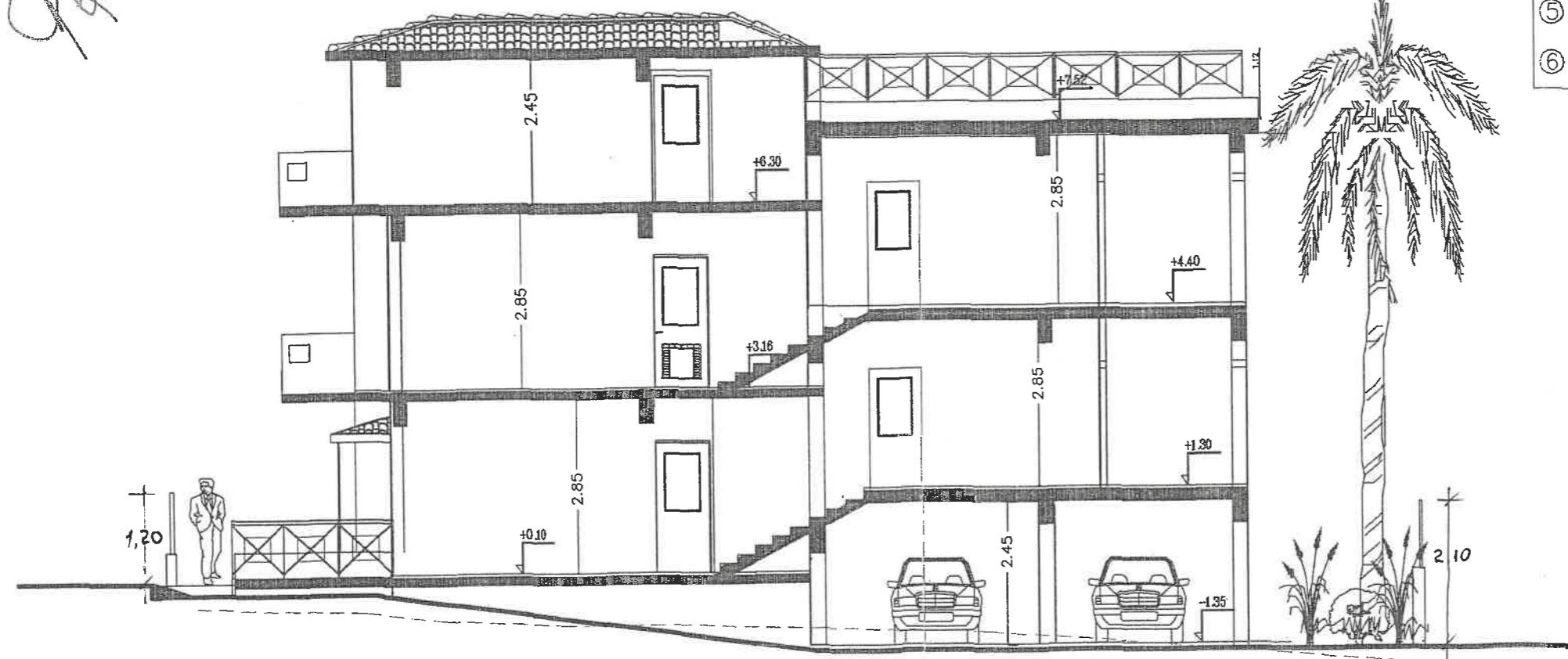

ΓΡΑΜΜΗ ΦΥΣΙΚΟΥ ΕΔΑΦΟΥΣ

ΑΝΔΡΟΣ ΠΟΛΤΚΑΡΠΟΥ	
ΠΟΛΙΤΙΚΟΣ ΜΗΧΑΝΙΚΟΣ	
ΤΗΛ /ΦΑΧ 25 561895 99 652103 P O BOX 55622 3781 LIMASSOL	
ΙΔΙΟΚΤΗΤΗΣ	
MAX VIEW & PETRIDES DEV LTD	
ΕΡΓΑΣΙΑ:	
ΚΑΤΟΙΚΟΙΕΣ	
ΣΧΕΔΙΟ ΟΥΣΙΣ	
ΤΟΜΗ Α-Α	1:100
ΣΧΕΔΙΑΣΗ	ΕΛΕΓΧΟΣ
ΗΜΕΡΟΜΗΝΙΑ	
19/2/07	9

ΕΓΚΡΙΜΕΝΟ ΣΧΕΔΙΟ
 ΑΡ. ΑΔΕΙΑΣ ΟΙΚΟΔΟΜΗΣ
 0802 ΔΜ 197/08
 ΛΕΜΕΣΟΣ 30.3.09
 Ο ΔΗΜΑΡΧΟΣ ΛΕΜΕΣΟΥ

[Handwritten signature]

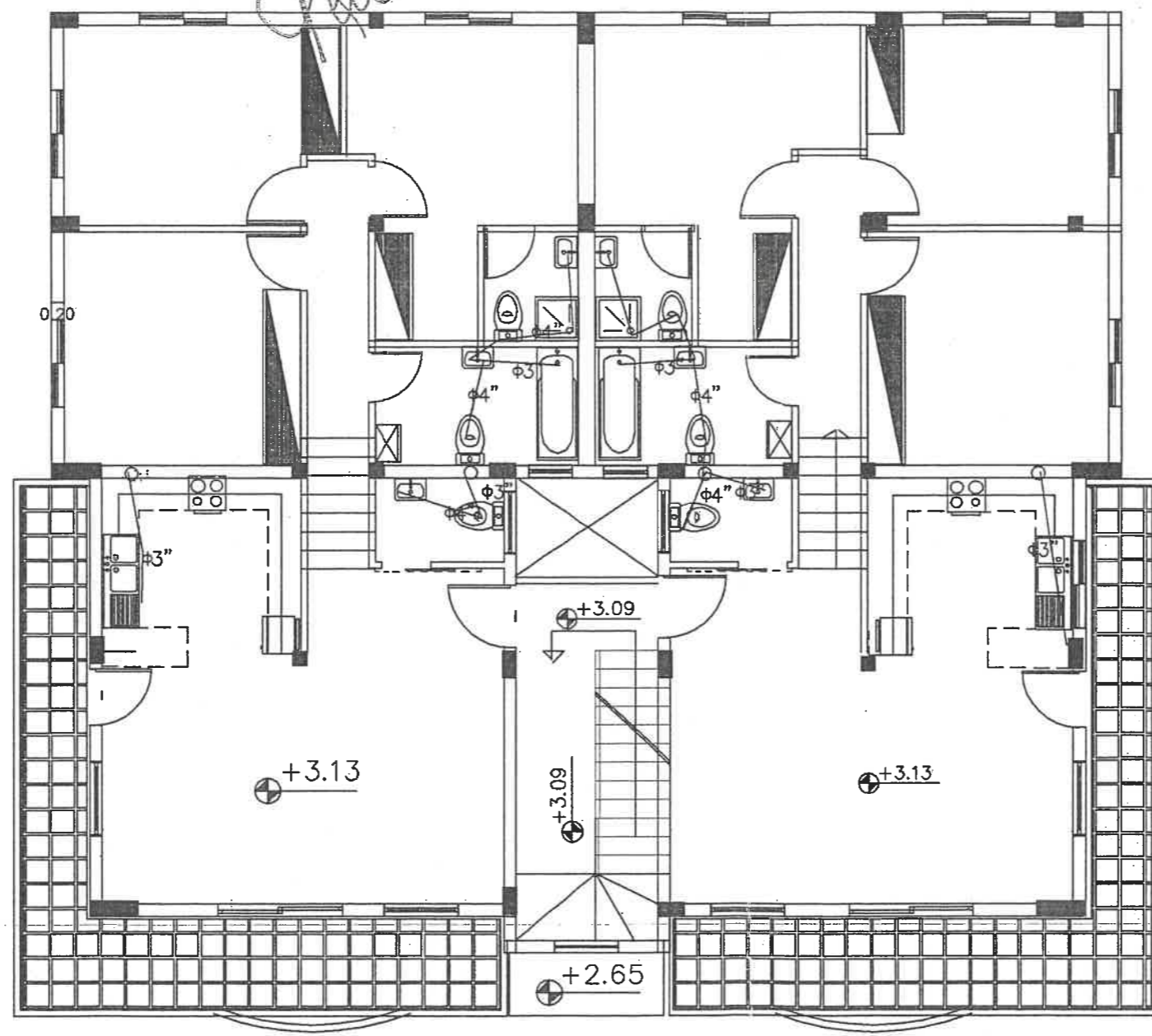

ΑΠΟΧΕΤΕΥΣΕΙΣ 2ου ΟΡΟΦΟΥ

MAXVIEW ESTATES LIMITED

ΠΙΣΤΟ ΑΝΤΙΓΡΑΦΟ

U & M PETRIDES DEVELOPERS LTD



ΗΜΕΡΟΜΗΝΙΑ
 ΠΑΡΑΛΑΒΗΣ
 20 MAR 2003
 ΔΗΜΟΣ ΛΕΜΕΣΟΥ

ΑΝΔΡΟΣ ΠΟΛΥΚΑΡΠΟΥ ΠΟΛΙΤΙΚΟΣ ΜΗΧΑΝΙΚΟΣ ΤΗΛ /ΦΑΧ 25 561895 99 652103 Ρ Ο ΒΟΧ 55622 3781 LIMASSOL	
ΙΔΙΟΚΤΗΤΗΣ MAX VIEW & PETRIDES DEV LTD	
ΕΡΓΑΣΙΑ: ΚΑΤΟΙΚΟΙΕΣ	
ΣΧΕΔΙΟ ΑΠΟΧΕΤΕΥΣΗ ΟΡΟΦΟΥ 1:100	
ΣΧΕΔΙΑΣΗ	ΕΛΕΓΧΟΣ
ΗΜΕΡΟΜ. 19/2/08	ΑΝΔΡΟΣ ΠΟΛΥΚΑΡΠΟΥ ΠΟΛΙΤΙΚΟΣ ΜΗΧΑΝΙΚΟΣ ΓΡΑΦΕΙΟ 10Α Ρ.Ο. ΒΟΧ 55622 ΛΕΜΕΣΟΣ ΤΗΛ.: 99 652103 ΤΗΛ/ΦΑΧ: 25 561895 99 652103

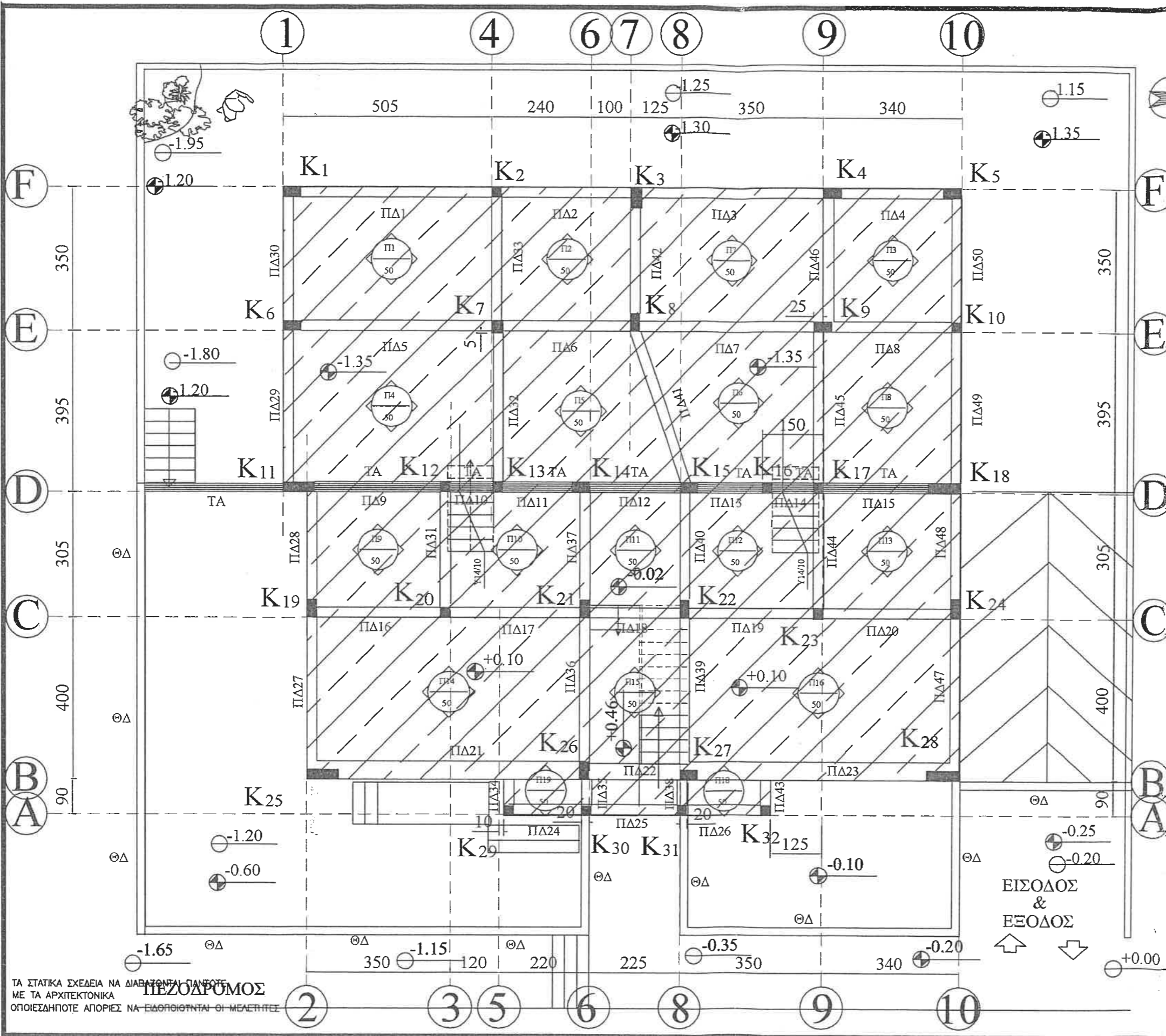

ΒΟΡΑΣ

C & M PETRIDES DEVELOPERS LTD

ΠΙΣΤΟ ΑΝΤΙΓΡΑΦΟ

ΤΟ ΓΡΑΜΜΟΣΚΙΑΣΜΕΝΟ
ΤΜΗΜΑ ΔΕΙΧΝΕΙ
ΚΟΙΤΩΣΤΡΩΣΗ ΠΑΧΟΥΣ 65εκ.
ΜΕ #Υ12/15 ΑΝΩ ΚΑΙ ΚΑΤΩ

MAXVIEW ESTATES LIMITED

ΑΝΔΡΟΣ ΠΟΛΤΚΑΡΠΟΥ
ΠΟΛΙΤΙΚΟΣ ΜΗΧΑΝΙΚΟΣ

ΤΗΛ /ΦΑΧ 25 561895 99 652103
P O BOX 55622 3781 LIMASSOL

ΙΔΙΟΚΤΗΤΗΣ
MAX VIEW & PETRIDES DEV LTD

ΕΡΓΑΣΙΑ:
ΚΑΤΟΙΚΟΙΕΣ

ΣΧΕΔΙΟ: ΚΑΤΟΨΗ ΟΠΛΙΣΜΟΥ
ΘΕΜΕΛΙΩΣΗ-ΚΟΙΤΩΣΤΡΩΣΕΙΣ
ΤΠΟΣΤΕΓΟΥ & ΙΣΟΓΕΙΟΥ

1:100

ΣΧΕΔΙΑΣΗ ΕΛΕΓΧΟΣ

ΗΜΕΡΟΜ. ΑΝΔΡΟΣ ΠΟΛΥΚΑΡΠΟΥ ΑΝΔΡΕΟΥ
ΠΟΛΙΤΙΚΟΣ ΜΗΧΑΝΙΚΟΣ
ΡΑΒΔΙΑΣ / Ο.Π.Ο. BOX 55622 3781
19/2/08 ΤΗΛ : 99 652103 ΤΗΛ/ΦΑΧ: 25 561895

ΤΑ ΣΤΑΤΙΚΑ ΣΧΕΔΙΑ ΝΑ ΔΙΑΒΑΖΟΝΤΑΙ ΠΑΝΤΟΤΕ
ΜΕ ΤΑ ΑΡΧΙΤΕΚΤΟΝΙΚΑ
ΟΠΟΙΣΔΗΠΟΤΕ ΑΠΟΡΙΕΣ ΝΑ ΕΙΣΑΓΟΡΟΓΟΥΝΤΑΙ ΟΙ ΜΕΛΕΤΗΤΕΣ

ΠΙΕΣΟΔΡΟΜΟΣ

ΕΙΣΟΔΟΣ
&
ΕΞΟΔΟΣ

ΚΑΤΑΛΟΓΟΣ ΔΟΚΩΝ ΣΤΑΘΜΗΣ 1

MAX VIEW 1

α/α	Διαστ.	Οπλισμός άνω	Οπλ. κάτω		Προσθ. αριστ.			Προσθ. δεξιά			Οπλ. Στρ.	Συνδετήρες			Παρατηρήσεις
			ισια	λοξά	άνω	κάτω	λοξά	άνω	κάτω	λοξά		αριστ.	μεσο	δεξιά	
1	25x50	4Y18	4Y18	-	-	-	-	-	-	-		Y8/10	Y8/10	Y8/10	
2	25x50	4Y18	4Y18	-	-	-	-	-	-	-		Y8/10	Y8/10	Y8/10	
3	25x50	4Y18	4Y18	-	-	-	-	-	-	-		Y8/10	Y8/10	Y8/10	
4	25x50	4Y18	4Y18	-	-	-	-	-	-	-		Y8/10	Y8/10	Y8/10	
5	25x50	4Y20	4Y20	-	-	-	-	-	-	-		2Y10/10	2Y10/10	2Y10/10	
6	25x50	4Y20	4Y20	-	-	-	-	-	-	-		Y8/10	Y8/10	Y8/10	
7	25x50	4Y20	4Y20	-	-	-	-	-	-	-		2Y10/10	2Y10/10	2Y10/10	
8	25x50	4Y20	4Y20	-	-	-	-	-	-	-		Y8/10	Y8/10	Y8/10	
9	25x50	4Y18	4Y18	-	-	-	-	-	-	-		Y10/10	Y10/10	Y10/10	
10	25x50	4Y18	4Y18	-	-	-	-	-	-	-		Y8/10	Y8/10	Y8/10	
11	25x50	4Y18	4Y18	-	-	-	-	-	-	-		Y8/10	Y8/10	Y8/10	
12	25x50	4Y18	4Y18	-	-	-	-	-	-	-		Y8/10	Y8/10	Y8/10	
13	25x50	4Y18	4Y18	-	-	-	-	-	-	-		Y8/10	Y8/10	Y8/10	
14	25x50	4Y18	4Y18	-	-	-	-	-	-	-		Y8/10	Y8/10	Y8/10	
15	25x50	4Y18	4Y18	-	-	-	-	-	-	-		Y8/10	Y8/10	Y8/10	
16	25x50	4Y18	4Y18	-	-	-	-	-	-	-		Y8/10	Y8/10	Y8/10	
17	25x50	4Y18	4Y18	-	-	-	-	-	-	-		Y8/10	Y8/10	Y8/10	
18	25x50	4Y18	4Y18	-	-	-	-	-	-	-		Y8/10	Y8/10	Y8/10	
19	25x50	4Y18	4Y18	-	-	-	-	-	-	-		Y8/10	Y8/10	Y8/10	
20	25x50	4Y18	4Y18	-	-	-	-	-	-	-		Y8/10	Y8/10	Y8/10	
21	45x50	6Y20	6Y20	-	-	-	-	-	-	-		2Y10/10	2Y10/10	2Y10/10	
22	45x50	6Y20	6Y20	-	-	-	-	-	-	-		2Y10/10	2Y10/10	2Y10/10	
23	45x50	6Y20	6Y20	-	-	-	-	-	-	-		2Y10/10	2Y10/10	2Y10/10	
24	25x50	4Y18	4Y18	-	-	-	-	-	-	-		Y8/10	Y8/10	Y8/10	
25	25x50	4Y18	4Y18	-	-	-	-	-	-	-		Y8/10	Y8/10	Y8/10	
26	25x50	4Y18	4Y18	-	-	-	-	-	-	-		Y8/10	Y8/10	Y8/10	
27	25x50	4Y20	4Y20	-	-	-	-	-	-	-		2Y10/10	2Y10/10	2Y10/10	
28	25x50	4Y20	4Y20	-	-	-	-	4Y16	-	-		Y8/10	Y8/10	Y8/10	

C & M PETRIDES DEVELOPERS LTD

MAXVIEW ESTATES LIMITED

ΠΙΣΤΟ ΑΝΤΙΓΡΑΦΟ



ΤΑ ΣΤΑΤΙΚΑ ΣΧΕΔΙΑ ΝΑ ΔΙΑΒΑΖΟΝΤΑΙ ΠΑΝΤΟΤΕ ΜΕ ΤΑ ΑΡΧΙΤΕΚΤΟΝΙΚΑ ΟΠΟΙΕΣΔΗΠΟΤΕ ΑΠΟΡΙΕΣ ΝΑ ΕΙΔΟΠΟΙΟΥΝΤΑΙ ΟΙ ΜΕΛΗΤΗΤΕΣ

ΑΝΔΡΟΣ ΠΟΛΥΚΑΡΠΟΥ
ΠΟΛΙΤΙΚΟΣ ΜΗΧΑΝΙΚΟΣ

ΤΗΛ /ΦΑΧ 25 561895 99 652103
P O BOX 55622 3781 LIMASSOL

ΙΔΙΟΚΤΗΤΗΣ
MAX VIEW & PETRIDES DEV LTD

ΕΡΓΑΣΙΑ:
ΚΑΤΟΙΚΟΙΕΣ

ΣΧΕΔΙΟ: ΚΑΤΑΛΟΓΟΙ ΟΠΛΙΣΜΟΥ ΠΕΔΙΛΟΔΟΚΩΝ – ΚΟΙΤΩΣΕΩΣ ΤΥΠΟΣΤΕΓΩΤ & ΙΣΟΓΕΙΟΥ (1/2)

ΣΧΕΔΙΑΣΗ	ΕΛΕΓΧΟΣ
-----------------	----------------

ΗΜΕΡΟΜΗΝΙΑ 19/2/08	ΟΛΥΚΑΡΠΟΥ ΑΝΔΡΕΟΥ ΠΟΛΙΤΙΚΟΣ ΜΗΧΑΝΙΚΟΣ 16Α ΣΤΑΔΙΟΥ 3781 ΛΙΜΑΣΣΟΛ ΤΗΛ.: 99-652103	2 ΣΤ
------------------------------	---	----------------

ΣΥΝΕΧΕΙΑ.....ΚΑΤΑΛΟΓΟΣ ΔΟΚΩΝ ΣΤΑΘΜΗΣ 1

α/α	Διοστ.	Οπλισμος ανω	Οπλ.κατω		Προσθ.αριστ.			Προσθ.δεξια			Οπλ.Στρ.	Συνδετηρες			Παρατηρησας
			ισια	λοξα	ανω	κατω	λοξα	ανω	κατω	λοξα		αριστ.	μεσο	δεξια	
29	25x50	4Y18	4Y18	-	4Y16	-	-	-	-	-		2Y10/10	2Y10/10	2Y10/10	
30	25x50	4Y18	4Y18	-	-	-	-	-	-	-		Y8/10	Y8/10	Y8/10	
31	25x50	4Y18	4Y18	-	-	-	-	-	-	-		Y8/10	Y8/10	Y8/10	
32	25x50	4Y18	4Y18	-	-	-	-	-	-	-		2Y10/10	2Y10/10	2Y10/10	
33	25x50	4Y18	4Y18	-	-	-	-	-	-	-		2Y10/10	2Y10/10	2Y10/10	
34	25x50	4Y18	4Y18	-	4Y16	4Y16	-	4Y16	-	-		2Y10/10	2Y10/10	2Y10/10	
35	25x50	4Y20	4Y20	-	-	-	-	-	-	-		Y8/10	Y8/10	Y8/10	
36	25x50	4Y20	4Y20	-	-	-	-	-	-	-		2Y10/10	2Y10/10	2Y10/10	
37	25x50	4Y20	4Y20	-	-	-	-	-	-	-		Y8/10	Y8/10	Y8/10	
38	25x50	5Y22	5Y22	-	-	-	-	-	-	-		Y8/10	Y8/10	Y8/10	
39	25x50	5Y22	5Y22	-	-	-	-	-	-	-		2Y10/10	2Y10/10	2Y10/10	
40	25x50	5Y22	5Y22	-	-	-	-	-	-	-		Y8/10	Y8/10	Y8/10	
41	25x50	5Y22	5Y22	-	-	-	-	-	-	-		2Y10/10	2Y10/10	2Y10/10	
42	25x50	7Y20	7Y20	-	-	-	-	-	-	-		2Y10/10	2Y10/10	2Y10/10	
43	25x50	-	4Y16	-	4Y16	4Y16	-	4Y16	-	-		2Y10/10	2Y10/10	2Y10/10	
44	25x50	4Y16	4Y16	-	-	-	-	-	-	-		2Y10/10	2Y10/10	2Y10/10	
45	25x50	4Y16	4Y16	-	-	-	-	4Y16	-	-		2Y10/10	2Y10/10	2Y10/10	
46	25x50	4Y16	4Y16	-	4Y16	-	-	-	-	-		Y8/10	Y8/10	Y8/10	
47	25x50	4Y22	6Y18	-	-	-	-	-	-	-		2Y10/10	2Y10/10	2Y10/10	
48	25x50	4Y22	6Y18	-	-	-	-	-	-	-		2Y10/10	2Y10/10	2Y10/10	
49	25x50	4Y22	6Y18	-	-	-	-	-	-	-		2Y10/10	2Y10/10	2Y10/10	
50	25x50	4Y22	6Y18	-	-	-	-	-	-	-		Y8/10	Y8/10	Y8/10	

C & M PETRIDES DEVELOPERS LTD

ΠΙΣΤΟ ΑΝΤΙΓΡΑΦΟ
MAXVIEW ESTATES LIMITED

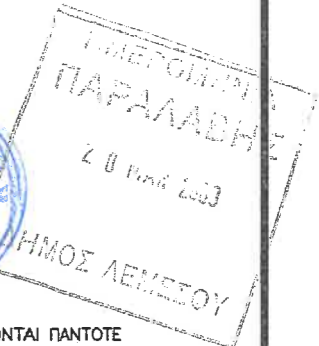

ΤΑ ΣΤΑΤΙΚΑ ΣΧΕΔΙΑ ΝΑ ΔΙΑΒΑΖΟΝΤΑΙ ΠΑΝΤΟΤΕ
ΜΕ ΤΑ ΑΡΧΙΤΕΚΤΟΝΙΚΑ
ΟΠΟΙΣΔΗΠΟΤΕ ΑΠΟΡΙΕΣ ΝΑ ΕΙΔΟΠΟΙΟΥΝΤΑΙ ΟΙ ΜΕΛΗΤΗΤΕΣ

ΑΝΔΡΟΣ ΠΟΛΥΚΑΡΠΟΥ

ΠΟΛΙΤΙΚΟΣ ΜΗΧΑΝΙΚΟΣ

ΤΗΛ /ΦΑΧ 25 561895 99 652103
P O BOX 55622 3781 LIMASSOL

ΙΔΙΟΚΤΗΤΗΣ

MAX VIEW & PETRIDES DEV LTD

ΕΡΓΑΣΙΑ:
ΚΑΤΟΙΚΟΙΕΣ

ΣΧΕΔΙΟ: ΚΑΤΑΛΟΓΟΙ ΟΠΛΙΣΜΟΥ
ΠΕΔΙΛΟΔΟΚΩΝ - ΚΟΙΤΩΣΡΩΣΕΙΣ
ΤΠΟΣΤΕΓΟΥ & ΙΣΟΓΕΙΟΥ (2/2)

ΣΧΕΔΙΑΣΗ

ΕΛΕΓΧΟΣ

ΗΜΕΡΟΜ.

ΑΝΔΡΟΣ ΠΟΛΥΚΑΡΠΟΥ ΑΝΔΡΕΟΥ
ΠΟΛΙΤΙΚΟΣ ΜΗΧΑΝΙΚΟΣ
17/A P.O. BOX 55622
3781 ΛΙΜΑΣΣΟΣ

19/2/08

3

ΣΤ

ΤΗΛ: 25-561895 ΤΗΛ/ΦΑΧ: 25-561895

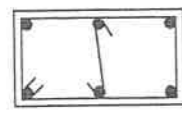

K1 45/25
6Y20
Σ Y8/10
h κρίσ.=2.65m

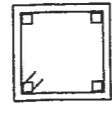

K2 25/25
4Y18
Σ Y8/10
h κρίσ.=2.65m

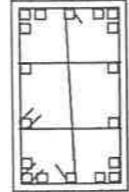

K3 30/50
18Y18
Σ Y8/10
h κρίσ.=2.65m



K4 45/25
6Y22
Σ Y8/10
h κρίσ.=2.65m

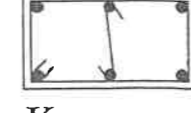

K5 45/25
6Y20
Σ Y8/10
h κρίσ.=2.65m

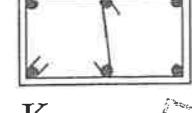

K6 45/25
6Y20
Σ Y8/10
h κρίσ.=2.65m

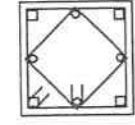

K7 30/30
4Y18+4Y14
Σ Y8/10
h κρίσ.=2.65m

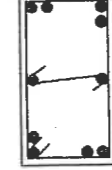

K8 25/45
10Y20
Σ Y8/10
h κρίσ.=2.65m

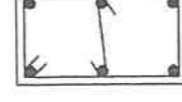

K9 45/25
6Y20
Σ Y8/10
h κρίσ.=2.65m

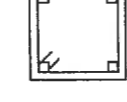

K10 25/25
4Y18
Σ Y8/10
h κρίσ.=2.65m



K11 80/25
10Y25
Σ Y8/10
h κρίσ.=2.65m



K12 25/25
4Y18
Σ Y8/10
h κρίσ.=2.65m

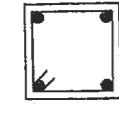

K13 25/25
4Y20
Σ Y8/10
h κρίσ.=2.65m

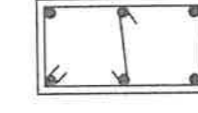

K14 45/25
6Y20
Σ Y8/10
h κρίσ.=2.65m

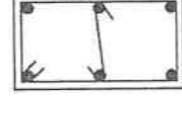

K15 45/25
6Y20
Σ Y8/10
h κρίσ.=2.65m

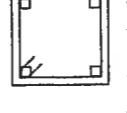

K16 25/25
4Y18
Σ Y8/10
h κρίσ.=2.65m

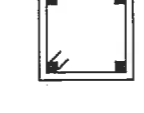

K17 25/25
4Y22
Σ Y8/10
h κρίσ.=2.65m

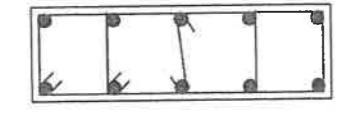

K18 80/25
10Y25
Σ Y8/10
h κρίσ.=2.65m

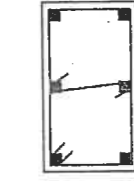

K19 25/45
6Y22
Σ Y8/10
h κρίσ.=4.50m

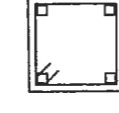

K20 25/25
4Y18
Σ Y8/10
h κρίσ.=4.50m

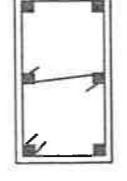

K21 25/45
6Y22
Σ Y8/10
h κρίσ.=4.50m

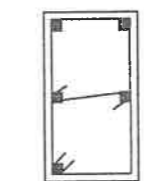

K22 25/45
6Y22
Σ Y8/10
h κρίσ.=4.50m

ΕΠΕΞΗΓΗΣΗ ΚΟΥΚΙΔΩΝ

- Φ14
- ▲ Φ16
- ◻ Φ18
- ◻ Φ20
- Φ22

ΥΛΙΚΑ: C25/30 S400
συνδετήρες S400

ΕΠΙΚΑΛΥΨΕΙΣ ΟΠΛΙΣΜΩΝ
Δοκών=4cm Υποστύτων=4cm Πλακών=2cm Πεδύλων=5cm

ΠΑΡΑΔΟΧΕΣ ΚΥΠΡΙΑΚΟΥ ΚΑΝΟΝΙΣΜΟΥ:
Επ.Πλάστ.=2 l=1.0 K=2.1 Amax=0.15 Cdx=0.18 Cdy=0.18

ΠΑΡΑΔΟΧΕΣ ΘΕΜΕΛΙΩΣΗΣ:
Εδαφ.=100000.0 σ_εδαφ.=200.0

ΠΑΡΑΔΟΧΕΣ ΔΟΚΩΝ:
Συνδετήρες δοκών πλάτους b0>0.46 4τμητοι, b0>0.86 6τμητοι
Θλιβόμενος οπλισμός ανοίγματος (montaz) αγκυρώνεται.
Εφελκυσόμενος οπλισμός ανοίγματος αγκυρώνεται.
ΟΧΙ λοξός οπλισμός στις πεδύλοδοκούς.

ΠΙΣΤΟ ΑΝΤΙΓΡΑΦΟ

ΗΜΕΡΟΜΗΝΙΑ ΠΑΡΑΛΑΒΗΣ
28 Ιουν 2008
ΔΗΜΟΣ ΛΕΜΕΣΟΥ

MAXVIEW ESTATES LIMITED



ΤΑ ΣΤΑΤΙΚΑ ΣΧΕΔΙΑ ΝΑ ΔΙΑΒΑΖΟΝΤΑΙ ΠΑΝΤΟΤΕ ΜΕ ΤΑ ΑΡΧΙΤΕΚΤΟΝΙΚΑ ΣΥΜΒΟΛΙΑ ΟΠΟΙΟΣΔΗΠΟΤΕ ΑΠΟΡΙΕΣ ΝΑ ΕΙΔΟΠΟΙΟΥΝΤΑΙ ΟΙ ΜΕΛΕΤΗΤΕΣ

ΑΝΔΡΟΣ ΠΟΛΥΚΑΡΠΟΥ	
ΠΟΛΙΤΙΚΟΣ ΜΗΧΑΝΙΚΟΣ	
ΤΗΛ /ΦΑΧ 25 561895 99 652103 P O BOX 55622 3781 LIMASSOL	
ΙΔΙΟΚΤΗΤΗΣ MAX VIEW & PETRIDES DEV LTD	
ΕΡΓΑΣΙΑ: ΚΑΤΟΙΚΟΙΕΣ	
ΣΧΕΔΙΟ: ΛΕΠΤΟΜΕΡΕΙΕΣ ΤΠΟΣΤΥΛΩΜΑΤΩΝ ΤΠΟΣΤΕΓΩΤ & ΙΣΟΓΕΙΟΥ	1:20
ΣΧΕΔΙΑΣΗ	ΕΛΕΓΧΟΣ
ΗΜΕΡΟΜΗΝΙΑ ΠΑΡΑΛΑΒΗΣ 19/2/08	ΑΥΚΑΡΠΟΥ ΑΝΔΡΕΟΥ ΠΟΛΙΤΙΚΟΣ ΜΗΧΑΝΙΚΟΣ ΒΑ Ρ.Ο. 3781 ΤΗΛ.: 99-6521
	4 ΣΤ

ΠΙΣΤΟ ΑΝΤΙΓΡΑΦΟ

MAXVIEW ESTATES LIMITED

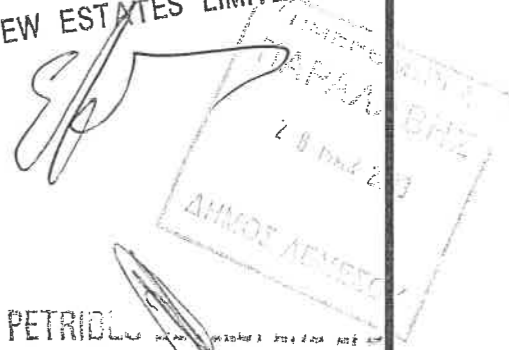

C & M PETRIDES



ΤΑ ΣΤΑΤΙΚΑ ΣΧΕΔΙΑ ΝΑ ΔΙΑΒΑΖΟΝΤΑΙ ΠΑΝΤΟΤΕ ΜΕ ΤΑ ΑΡΧΙΤΕΚΤΟΝΙΚΑ ΟΠΟΙΟΣΔΗΠΟΤΕ ΑΠΟΡΙΕΣ ΝΑ ΕΙΔΟΠΟΙΟΥΝΤΑΙ ΟΙ ΜΕΛΕΤΗΤΕΣ

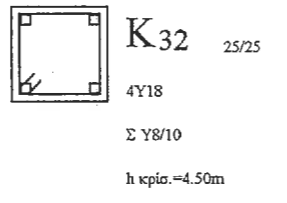
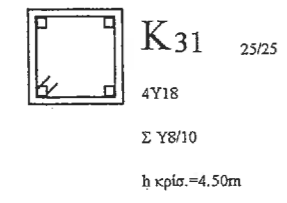
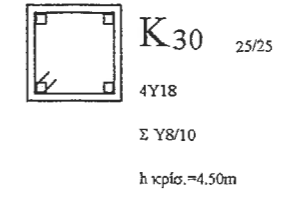
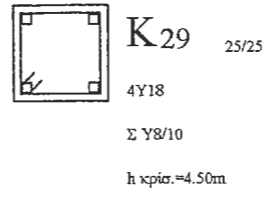
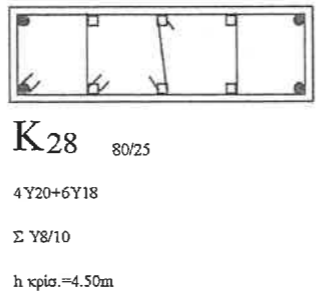
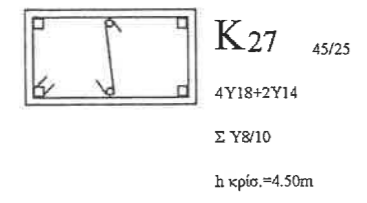
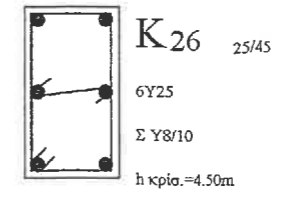
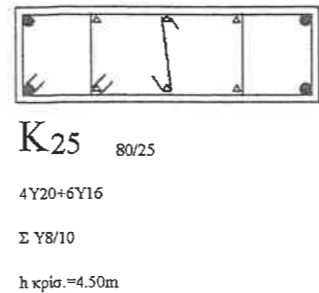
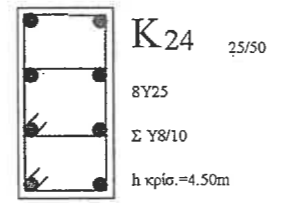
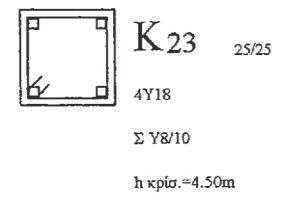

ΕΠΕΞΗΓΗΣΗ ΚΟΥΚΙΔΩΝ

- Φ14
- ▲ Φ16
- Φ18
- Φ20
- Φ22

ΥΛΙΚΑ: C25/30 S400
συνδετήρες S400

ΕΠΙΚΑΛΥΨΕΙΣ ΟΠΛΙΣΜΩΝ

Δοκών=4cm Υποστ/των=4cm Πλακών=2cm Πεδύλων=5cm

ΠΑΡΑΔΟΧΕΣ ΚΥΠΡΙΑΚΟΥ ΚΑΝΟΝΙΣΜΟΥ:
Επ.Πλάστ.=2 l=1.0 K=2.1 Amax=0.15 Cdx=0.18 Cdy=0.18

ΠΑΡΑΔΟΧΕΣ @ΕΜΕΛΙΩΣΗΣ:
Εδαφ.=100000.0 σ_εδαφ.=200.0

ΠΑΡΑΔΟΧΕΣ ΔΟΚΩΝ:
Συνδετήρες δοκών πλάτους b0>0.46 4τμητοι, b0>0.86 6τμητοι
Θλιβόμενος οπλισμός ανοίγματος (montaz) αγκυρώνεται.
Εφελκυσόμενος οπλισμός ανοίγματος αγκυρώνεται.
ΟΧΙ λοξός οπλισμός στις πεδύλοδοκούς.

ΣΧΗΜΑΤΙΚΗ ΤΟΜΗ ΚΤΙΡΙΟΥ

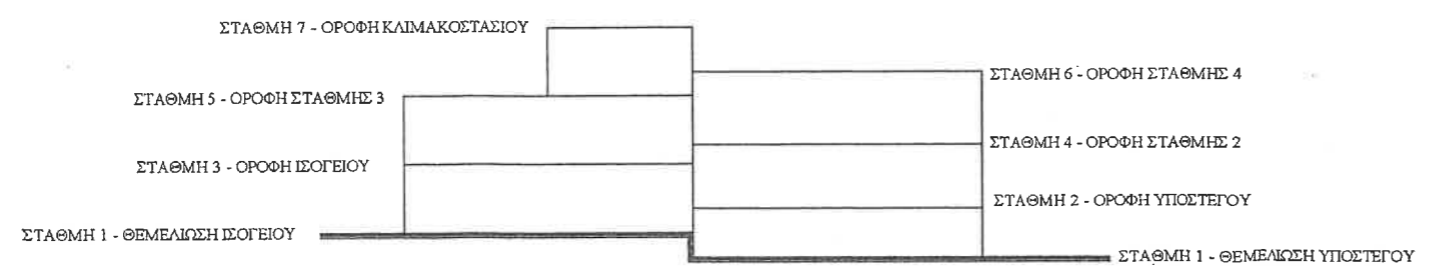

ΑΝΔΡΟΣ ΠΟΛΥΚΑΡΠΟΥ	
ΠΟΛΙΤΙΚΟΣ ΜΗΧΑΝΙΚΟΣ	
ΤΗΛ /ΦΑΧ 25 561895 99 652103 P O BOX 55622 3781 LIMASSOL	
ΙΔΙΟΚΤΗΤΗΣ	
MAX VIEW & PETRIDES DEV LTD	
ΕΡΓΑΣΙΑ:	
ΚΑΤΟΙΚΟΙΕΣ	
ΣΧΕΔΙΟ:	
ΛΕΠΤΟΜΕΡΕΙΕΣ ΤΠΟΣΤ/ΩΜΑΤΩΝ ΤΠΟΣΤΕΓΟΤ & ΙΣΟΓΕΙΟΥ	1:20
ΣΧΕΔΙΑΣΗ	ΕΛΕΓΧΟΣ
ΗΜΕΡΟΜ.	
19/2/08	5
Π.Ρ. Π. ΠΟΛΥΚΑΡΠΟΥ ΑΝΔΡΕΥ Π.Ρ. Π. ΠΟΛΙΤΙΚΟΣ ΜΗΧΑΝΙΚΟΣ ΕΡΑΤ. ΑΣ. 157 Ν. ΟΥΡΑΚ 55622 304, ΛΙΜΑΣΣΟΛ ΤΗΛ: 99 652103 ΤΗΛ.ΦΑΧ: 25-561895	

ΚΑΤΑΛΟΓΟΣ ΥΠΟΣΤΥΛΩΜΑΤΩΝ ΣΤΑΘΜΗΣ 1

MAX VIEW 1

ΥΠΟ	Διαστ.	Οπλισμός	Πλεγμα	Συνδετήρες		Παρατηρήσεις
				ακρα	μεσον	
1	45/25	6Y20	-	Y8/10	Y8/10	
2	25/25	4Y18	-	Y8/10	Y8/10	
3	30/50	18Y18	-	Y8/10	Y8/10	
4	45/25	6Y22	-	Y8/10	Y8/10	
5	45/25	6Y20	-	Y8/10	Y8/10	
6	45/25	6Y20	-	Y8/10	Y8/10	
7	30/30	4Y18+4Y14	-	Y8/10	Y8/10	
8	25/45	10Y20	-	Y8/10	Y8/10	
9	45/25	6Y20	-	Y8/10	Y8/10	
10	25/25	4Y18	-	Y8/10	Y8/10	
11	80/25	10Y25	-	Y8/10	Y8/10	
12	25/25	4Y18	-	Y8/10	Y8/10	
13	25/25	4Y20	-	Y8/10	Y8/10	
14	45/25	6Y20	-	Y8/10	Y8/10	
15	45/25	6Y20	-	Y8/10	Y8/10	
16	25/25	4Y18	-	Y8/10	Y8/10	
17	25/25	4Y22	-	Y8/10	Y8/10	
18	80/25	10Y25	-	Y8/10	Y8/10	
19	25/45	6Y22	-	Y8/10	Y8/10	
20	25/25	4Y18	-	Y8/10	Y8/10	
21	25/45	6Y22	-	Y8/10	Y8/10	
22	25/45	6Y22	-	Y8/10	Y8/10	
23	25/25	4Y18	-	Y8/10	Y8/10	
24	25/50	8Y25	-	Y8/10	Y8/10	
25	80/25	4Y20+6Y16	-	Y8/10	Y8/10	
26	25/45	6Y25	-	Y8/10	Y8/10	
27	45/25	4Y18+2Y14	-	Y8/10	Y8/10	
28	80/25	4Y20+6Y18	-	Y8/10	Y8/10	
29	25/25	4Y18	-	Y8/10	Y8/10	
30	25/25	4Y18	-	Y8/10	Y8/10	
31	25/25	4Y18	-	Y8/10	Y8/10	
32	25/25	4Y18	-	Y8/10	Y8/10	

MAXVIEW ESTATES LIMITED

ΠΙΣΤΟ ΑΝΤΙΓΡΑΦΟ

C & M PETRIDES DEVELOPERS LTD



ΤΑ ΣΤΑΤΙΚΑ ΣΧΕΔΙΑ ΝΑ ΔΙΑΒΑΖΟΝΤΑΙ ΠΑΝΤΟΤΕ ΜΕ ΤΑ ΑΡΧΙΤΕΚΤΟΝΙΚΑ ΟΠΟΙΟΣΔΗΠΟΤΕ ΑΠΟΡΙΕΣ ΝΑ ΕΙΔΟΠΟΙΟΥΝΤΑΙ ΟΙ ΜΕΛΕΤΗΤΕΣ

<p>ΑΝΔΡΟΣ ΠΟΛΥΚΑΡΠΟΥ ΠΟΛΙΤΙΚΟΣ ΜΗΧΑΝΙΚΟΣ</p> <p>ΤΗΛ /ΦΑΧ 25 561895 99 652103 P O BOX 55622 3781 LIMASSOL</p>	
<p>ΙΔΙΟΚΤΗΤΗΣ</p> <p>MAX VIEW & PETRIDES DEV LTD</p>	
<p>ΕΡΓΑΣΙΑ:</p> <p>ΚΑΤΟΙΚΟΙΕΣ</p>	
<p>ΣΧΕΔΙΟ:</p> <p>ΚΑΤΑΛΟΓΟΣ ΥΠΟΣΤΥΛΩΜΑΤΩΝ ΥΠΟΣΤΕΓΟΤ & ΙΣΟΓΕΙΟΥ</p>	
<p>ΣΧΕΔΙΑΣΗ</p>	<p>ΕΛΕΓΧΟΣ</p>
<p>ΗΜΕΡΟΜΗΝΙΑ</p> <p>19/2/08</p>	<p>ΠΟΛΥΚΑΡΠΟΥ ΑΝΔΡΕΟΥ ΠΟΛΙΤΙΚΟΣ ΜΗΧΑΝΙΚΟΣ P O BOX 55622 3781 LIMASSOL</p> <p>6 ΣΤ</p>

42

ΠΙΣΤΟ ΑΝΤΙΓΡΑΦΟ

ΟΙ ΚΟΛΩΝΕΣ

Κ₁₂ Κ₃₂ ΘΑ ΜΕΙΩΘΟΥΝ ΚΑΙ ΘΑ ΓΙΝΟΥΝ 20Χ120 ΟΠΩΣ ΛΕΠΤΟΜΕΡΙΑ

Κ₁₃ Κ₃₃ ΘΑ ΜΕΙΩΘΟΥΝ ΚΑΙ ΘΑ ΓΙΝΟΥΝ 20Χ100 ΟΠΩΣ ΛΕΠΤΟΜΕΡΙΑ

Κ₂₃= ΘΑ ΓΙΝΗ 25Χ35 ΟΠΛΙΣΜΟΣ 8Υ18

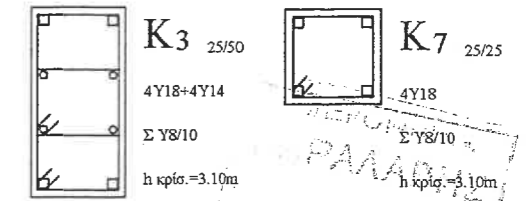
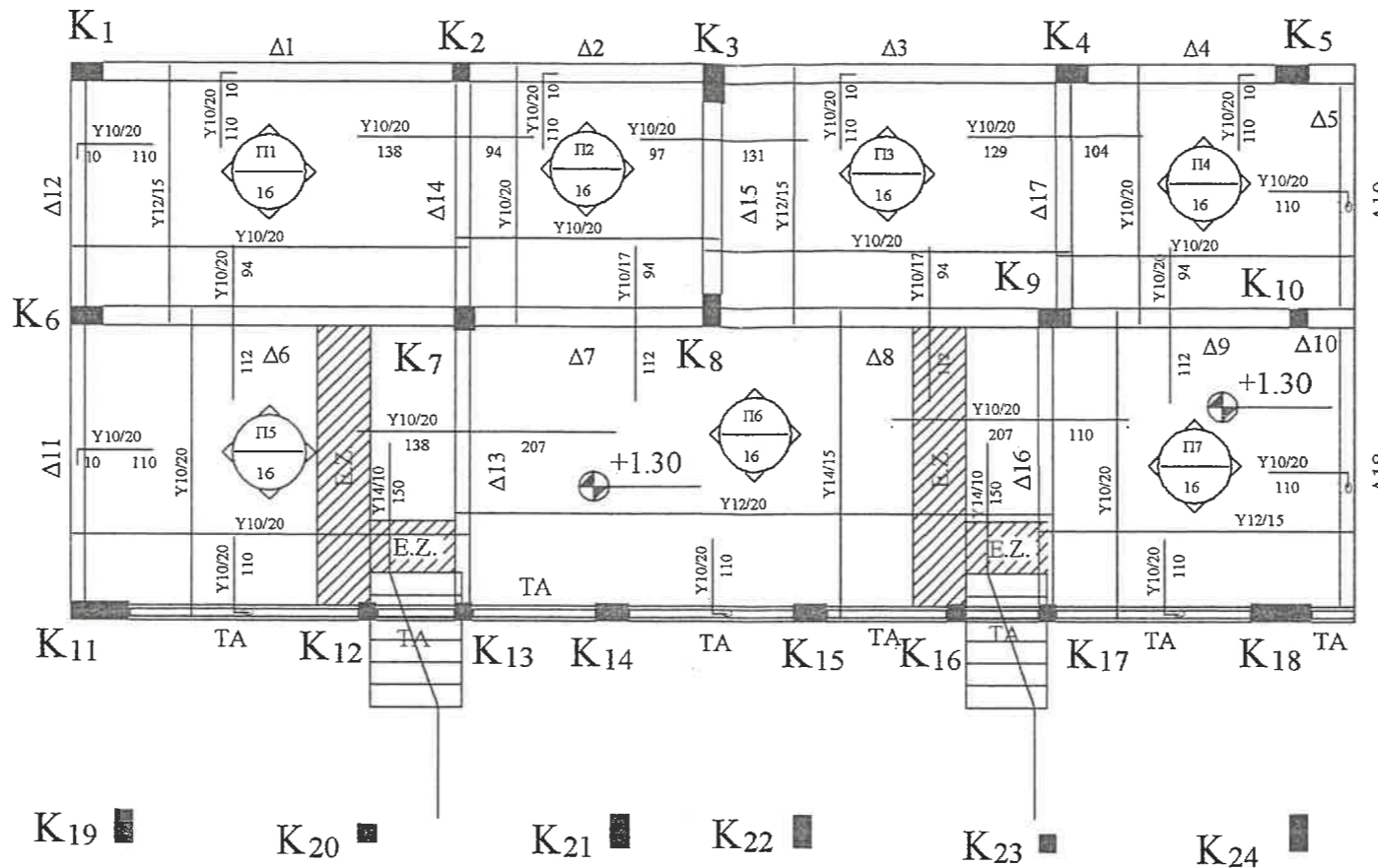

ΟΙ ΚΟΛΩΝΕΣ Κ₃ & Κ₇ ΘΑ ΜΙΚΡΑΝΟΥΝ ΑΠΟ ΤΗ ΟΡΟΦΗ ΥΠΟΣΤΕΓΟΥ ΚΑΙ ΠΑΝΩ. ΘΑ ΓΙΝΟΥΝ ΟΠΩΣ ΔΕΙΧΝΕΙ Η ΛΕΠΤΟΜΕΡΙΑ ΤΟΥΣ ΠΙΟ ΠΑΝΩ.

MAXVIEW ESTATES LIMITED



ΑΝΔΡΟΣ ΠΟΛΥΚΑΡΤΙΟΥ
ΠΟΛΙΤΙΚΟΣ ΜΗΧΑΝΙΚΟΣ

ΤΗΛ /ΦΑΧ 25 561895 99 652103
 Ρ Ο ΒΟΧ 55622 3781 LIMASSOL

ΙΔΙΟΚΤΗΤΗΣ
 MAX VIEW & PETRIDES DEV LTD

ΕΡΓΑΣΙΑ:
 ΚΑΤΟΙΚΟΙΕΣ

ΣΧΕΔΙΟ:
 ΚΑΤΟΦΗ ΟΠΛΙΣΜΟΥ ΟΡΟΦΗΣ ΥΠΟΣΤΕΓΟΥ - ΣΤ2 **1:100**

ΣΧΕΔΙΑΣΗ **ΕΛΕΓΧΟΣ**

ΗΜΕΡΟΜΗΝΙΑ: 19/2/08

ΣΤ

ΙΣΧΥΕΙ Ο ΝΟΜΟΣ ΠΕΡΙ ΥΠΟΧΡΕΩΤΙΚΗΣ ΕΠΙΒΛΕΨΗΣ ΜΕ ΒΑΣΗ ΤΟ ΑΘΡΟ (1) 81 ΝΜ 2/7/99 ΚΑΙ ΟΤΙ ΜΕ ΤΗΝ ΑΠΟΠΕΡΑΤΩΣΗ ΤΗΣ ΟΙΚΟΔΟΜΗΣ ΚΑΙ ΠΡΙΝ ΤΗΝ ΕΚΔΟΣΗ ΤΟΥ ΠΙΣΤΟΠΟΙΗΤΙΚΟΥ ΤΕΛΙΚΗΣ ΕΓΚΡΙΣΗΣ ΠΡΕΠΕΙ ΝΑ ΠΡΟΣΚΟΜΙΖΕΤΑΙ ΠΙΣΤΟΠΟΙΗΤΙΚΟ ΣΥΜΠΛΗΡΩΣΗΣ ΤΟΥ ΕΡΓΟΥ Η ΤΜΗΜΑΤΟΣ ΤΟΥ ΑΠΟ ΤΟΥΣ ΜΕΛΕΤΗΤΕΣ ΟΠΩΣ Ο ΟΡΙΣΜΟΣ ΠΟΥ ΠΗΓΑΖΕΙ ΑΠΟ ΤΟ ΑΘΡΟ (2) ΤΟΥ

ΤΑ ΣΤΑΤΙΚΑ ΣΧΕΔΙΑ ΝΑ ΔΙΑΒΑΖΟΝΤΑΙ ΠΑΝΤΟΤΕ ΜΕ ΤΑ ΑΡΧΙΤΕΚΤΟΝΙΚΑ ΟΠΟΙΕΣΔΗΠΟΤΕ ΑΠΟΡΙΕΣ ΔΙΑΦΟΡΕΣ ΜΕΤΑΞΥ ΣΧΕΔΙΩΝ ΚΑΙ ΕΠΙΤΟΠΟΥ ΝΑ ΕΙΔΟΠΟΙΟΥΝΤΑΙ ΟΙ ΜΕΛΕΤΗΤΕΣ ΤΟΥ ΕΡΓΟΥ ΚΑΜΙΑ ΕΡΓΑΣΙΑ ΔΕ ΘΑ ΕΙΝΑΙ ΑΠΟΔΕΚΤΗ ΑΝ ΔΕΝ ΕΙΝΑΙ ΕΛΕΓΜΕΝΗ

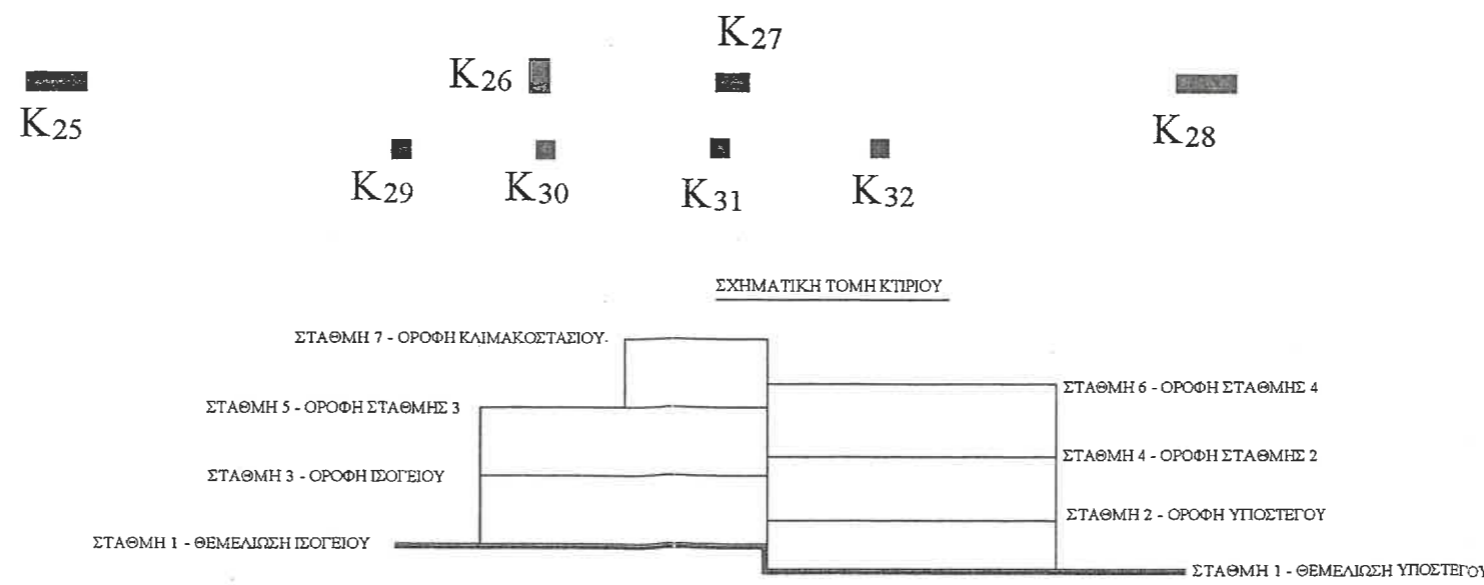

ΚΑΤΑΛΟΓΟΣ ΔΟΚΩΝ ΣΤΑΘΜΗΣ 2

α/α	Διαστ.	Οπλισμός ανω	Οπλ.κατω		Προσθ.αριστ.			Προσθ.δεξιά			Οπλ.δεξ.	Συνδετήρες			Παρατηρήσεις
			ισια	λοξιά	ανω	κατω	λοξιά	ανω	κατω	λοξιά		αριστ.	μεσο	δεξιά	
1	25x50	2Y16	3Y18	-	2Y18	-	-	2Y18	-	-		Y8/10	Y8/10	Y8/10	
2	25x50	2Y16	3Y18	-	2Y18	-	-	2Y18	-	-	2Y12	Y8/10	Y8/10	Y8/10	
3	25x50	2Y16	3Y18	-	2Y18	-	-	2Y18	-	-	2Y12	Y8/10	Y8/10	Y8/10	
4	25x50	2Y16	3Y18	-	2Y18	-	-	2Y18	-	-	2Y12	Y8/10	Y8/10	Y8/10	
5	25x50	2Y16	3Y18	-	2Y18	-	-	-	-	-	4Y14	Y10/10	Y10/10	Y10/10	
6	25x50	2Y16	3Y18	-	2Y18	-	-	2Y18	-	-		Y8/10	Y8/10	Y8/10	
7	25x50	2Y16	3Y18	-	2Y18	-	-	2Y18	-	-	2Y12	Y8/10	Y8/10	Y8/10	
8	25x50	2Y16	3Y18	-	2Y18	-	-	2Y18	-	-	2Y12	Y8/10	Y8/10	Y8/10	
9	25x50	2Y16	3Y18	-	2Y18	-	-	2Y18	-	-	2Y12	Y8/10	Y8/10	Y8/10	
10	25x50	2Y16	3Y18	-	2Y18	-	-	-	-	-	4Y14	Y10/10	Y10/10	Y10/10	
11	20x50	2Y20	3Y18	-	3Y20	-	-	2Y20	-	-		Y8/10	Y8/10	Y8/10	
12	20x50	2Y16	3Y18	-	2Y20	-	-	2Y20	-	-		Y8/10	Y8/10	Y8/10	
13	20x50	2Y18	3Y18	-	3Y20	-	-	2Y20	-	-		Y8/10	Y8/10	Y8/10	
14	20x50	2Y16	3Y18	-	2Y20	-	-	2Y18	-	-		Y8/10	Y8/10	Y8/10	
15	25x50	3Y22	3Y22	-	3Y20	-	-	3Y20	-	-	2Y12	Y8/10	Y8/10	Y8/10	
16	20x50	2Y20	3Y18	-	4Y20	-	-	3Y18	-	-		Y8/10	Y8/10	Y8/10	
17	20x50	2Y18	3Y18	-	2Y18	-	-	3Y20	-	-		Y8/10	Y8/10	Y8/10	
18	20x50	2Y16	3Y18	-	3Y18	-	-	2Y16	-	-		Y8/10	Y8/10	Y8/10	
19	20x50	2Y16	3Y18	-	2Y16	-	-	2Y16	-	-	2Y12	Y8/10	Y8/10	Y8/10	

C & M PETRIDES DEVELOPERS LTD
MAXVIEW ESTATES LIMITED

ΠΙΣΤΕΥΣΤΟ ΑΝΤΙΓΡΑΦΟ



ΤΑ ΣΤΑΤΙΚΑ ΣΧΕΔΙΑ ΝΑ ΔΙΑΒΑΖΟΝΤΑΙ ΠΑΝΤΟΤΕ ΜΕ ΤΑ ΑΡΧΙΤΕΚΤΟΝΙΚΑ ΟΠΟΙΟΣΔΗΠΟΤΕ ΑΠΟΡΙΣ ΝΑ ΕΙΔΟΠΟΙΟΥΝΤΑΙ ΟΙ ΜΕΛΗΤΗΤΕΣ

ΑΝΔΡΟΣ ΠΟΛΥΚΑΡΠΟΥ	
ΠΟΛΙΤΙΚΟΣ ΜΗΧΑΝΙΚΟΣ	
ΤΗΛ /ΦΑΧ 25 561895 99 652103 P O BOX 55622 3781 LIMASSOL	
ΙΔΙΟΚΤΗΤΗΣ	
MAX VIEW & PETRIDES DEV LTD	
ΕΡΓΑΣΙΑ:	
ΚΑΤΟΙΚΟΙΕΣ	
ΣΧΕΔΙΟ:	
ΚΑΤΑΛΟΓΟΣ ΟΠΛΙΣΜΟΥ	
ΟΡΟΦΗΣ ΤΠΟΣΤΕΓΟΥ - ΣΤ2	
ΣΧΕΔΙΑΣΗ	ΕΛΕΓΧΟΣ
ΗΜΕΡΟΜΗΝΙΑ	
19/2/08	
ΑΝΔΡΟΣ ΠΟΛΥΚΑΡΠΟΥ	ΑΝΔΡΟΣ ΠΟΛΥΚΑΡΠΟΥ
ΠΟΛΙΤΙΚΟΣ ΜΗΧΑΝΙΚΟΣ	ΠΟΛΙΤΙΚΟΣ ΜΗΧΑΝΙΚΟΣ
ΕΠΙΣΤΡΑΤΗΣ 55622	ΕΠΙΣΤΡΑΤΗΣ 55622
3781, ΛΕΙΜΑΣΣΟΛ	3781, ΛΕΙΜΑΣΣΟΛ
ΤΗΛ: 33 652103 ΤΗΛ/ΦΑΧ: 25 561895 99 652103	
	8
	ΣΤ

K1 ■ K2 ■ K3 ■ K4 ■ K5 ■
 K6 ■ K7 ■ K8 ■ K9 ■ K10 ■

MAXVIEW ESTATES LIMITED
 ΠΑΡΑΛΑΒΗΣ
 28 ΙΟΥΝ 2008
 ΔΗΜΟΣ ΛΕΜΕΣΟΥ
 C & M PETRIDES DEVELOPERS LTD

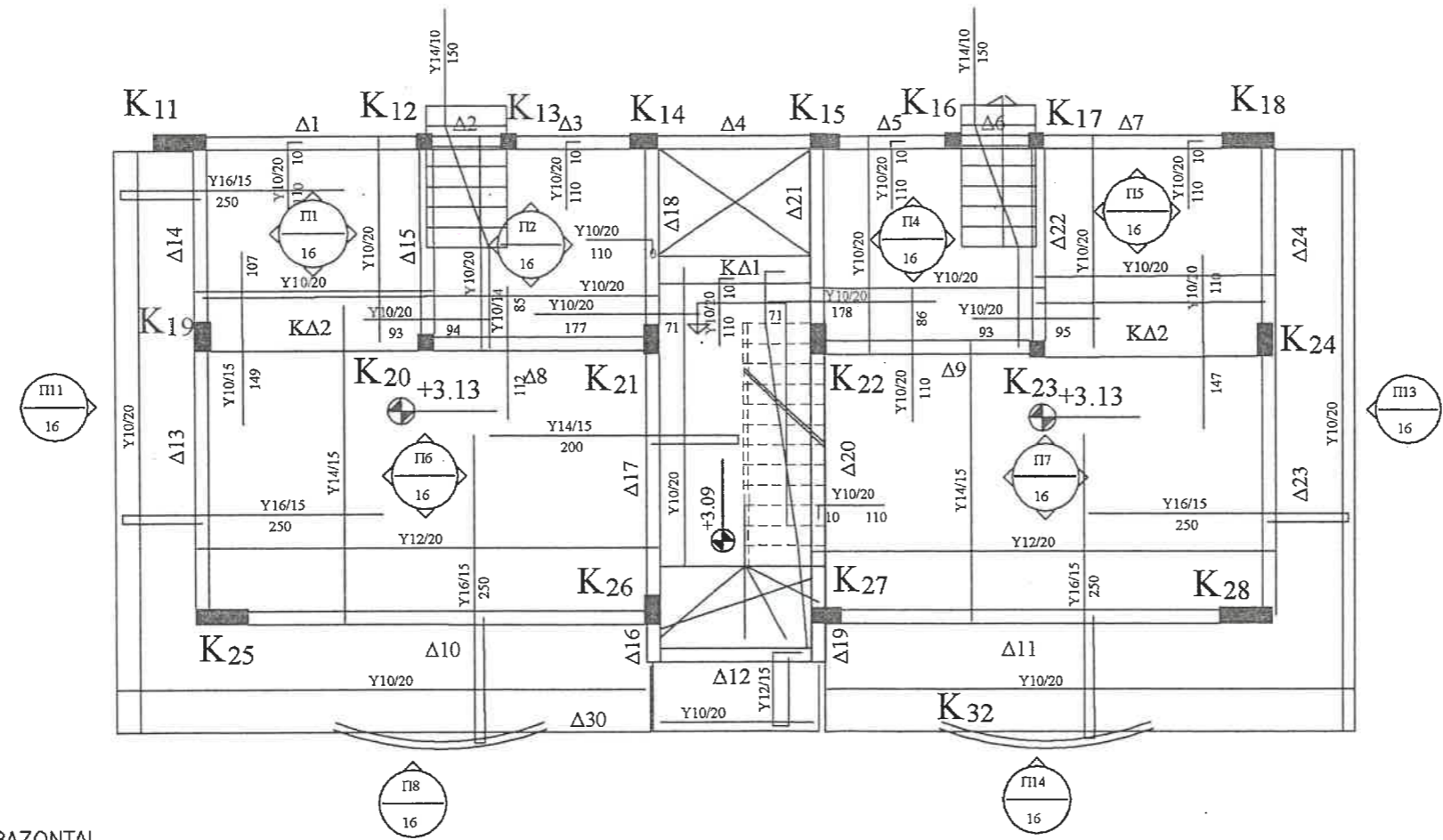

ΠΙΣΤΟ ΑΝΤΙΓΡΑΦΟ



ΑΝΔΡΟΣ ΠΟΛΥΚΑΡΡΙΟΤ ΠΟΛΙΤΙΚΟΣ ΜΗΧΑΝΙΚΟΣ ΤΗΛ /ΦΑΧ 25 561895 99 652103 Ρ Ο ΒΟΧ 55622 3781 LIMASSOL	
ΙΔΙΟΚΤΗΤΗΣ MAX VIEW & PETRIDES DEV LTD	
ΕΡΓΑΣΙΑ: ΚΑΤΟΙΚΟΙΕΣ	
ΣΧΕΔΙΟ: ΚΑΤΟΨΗ ΟΠΛΙΣΜΟΥ ΟΡΟΦΗΣ ΙΣΟΓΕΙΟΥ - ΣΤ3	1:100
ΣΧΕΔΙΑΣΗ	ΕΛΕΓΧΟΣ
ΗΜΕΡΟΜΗΝΙΑ: 19/2/08	ΟΣ ΠΟΛΥΚΑΡΡΙΟΥ ΑΝΔΡΟΣ ΠΟΛΙΤΙΚΟΣ ΜΗΧΑΝΙΚΟΣ ΤΗΛ 25 561895 99 652103 ΦΑΧ 25 561895 99 652103 9

ΤΑ ΣΤΑΤΙΚΑ ΣΧΕΔΙΑ ΝΑ ΔΙΑΒΑΖΟΝΤΑΙ ΠΑΝΤΟΤΕ ΜΕ ΤΑ ΑΡΧΙΤΕΚΤΟΝΙΚΑ ΟΠΟΙΕΣΔΗΠΟΤΕ ΑΠΟΡΙΕΣ ΔΙΑΦΟΡΕΣ ΜΕΤΑΞΥ ΣΧΕΔΙΩΝ ΚΑΙ ΕΠΙΤΟΠΟΥ ΝΑ ΕΙΔΟΠΟΙΟΥΝΤΑΙ ΟΙ ΜΕΛΕΤΗΤΕΣ ΤΟΥ ΕΡΓΟΥ ΚΑΜΙΑ ΕΡΓΑΣΙΑ ΔΕ ΘΑ ΕΙΝΑΙ ΑΠΟΔΕΚΤΗ ΑΝ ΔΕΝ ΕΙΝΑΙ ΕΛΕΓΜΕΝΗ

ΙΣΧΥΕΙ Ο ΝΟΜΟΣ ΠΕΡΙ ΥΠΟΧΡΕΩΤΙΚΗΣ ΕΠΙΒΛΕΨΗΣ ΜΕ ΒΑΣΗ ΤΟ ΑΘΡΟ (1) 81 ΗΜ 2/7/99 ΚΑΙ ΟΤΙ ΜΕ ΤΗΝ ΑΠΟΠΕΡΑΤΩΣΗ ΤΗΣ ΟΙΚΟΔΟΜΗΣ ΚΑΙ ΠΡΙΝ ΤΗΝ ΕΚΔΟΣΗ ΤΟΥ ΠΙΣΤΟΠΟΙΗΤΙΚΟΥ ΤΕΛΙΚΗΣ ΕΓΚΡΙΣΗΣ ΠΡΕΠΕΙ ΝΑ ΠΡΟΣΚΟΜΙΖΕΤΑΙ ΠΙΣΤΟΠΟΙΗΤΙΚΟ ΣΥΜΠΛΗΡΩΣΗΣ ΤΟΥ ΕΡΓΟΥ Η ΤΜΗΜΑΤΟΣ ΤΟΥ ΑΠΟ ΤΟΥΣ ΜΕΛΕΤΗΤΕΣ ΟΠΩΣ Ο ΟΡΙΣΜΟΣ ΠΟΥ ΠΗΓΑΖΕΙ ΑΠΟ ΤΟ ΑΘΡΟ (2) ΤΟΥ



ΚΑΤΑΛΟΓΟΣ ΔΟΚΩΝ ΣΤΑΘΜΗΣ 3

MAX VIEW 1

38

α/α	Διαστ.	Οπλισμός ανω	Οπλ.κατω		Προσθ.αριστ.			Προσθ.δεξια			Οπλ.Σερ.	Συνδέσμες			Παρατηρήσεις
			ισια	λοξι	ανω	κατω	λοξα	ανω	κατω	λοξι		αριστ.	μεσο	δεξια	
1	20x50	2Y16	3Y18	-	2Y20	-	-	2Y16	-	-	-	Y8/10	Y8/10	Y8/10	
2	20x50	2Y14	3Y18	-	2Y16	-	-	2Y16	-	-	4Y12	Y8/10	Y8/10	Y8/10	
3	20x50	2Y16	3Y18	-	2Y16	-	-	2Y20	-	-	2Y14	Y8/10	Y8/10	Y8/10	
4	20x50	2Y14	3Y18	-	2Y20	-	-	2Y20	-	-	-	Y8/10	Y8/10	Y8/10	
5	20x50	2Y16	3Y18	-	2Y20	-	-	2Y16	-	-	2Y14	Y8/10	Y8/10	Y8/10	
6	20x50	2Y14	3Y18	-	2Y16	-	-	2Y16	-	-	4Y12	Y8/10	Y8/10	Y8/10	
7	20x50	2Y18	3Y18	-	2Y16	-	-	2Y20	-	-	-	Y8/10	Y8/10	Y8/10	
8	20x50	2Y14	3Y18	-	2Y16	-	-	2Y16	-	-	2Y12	Y8/10	Y8/10	Y8/10	
9	20x50	2Y14	3Y18	-	2Y16	-	-	2Y16	-	-	2Y12	Y8/10	Y8/10	Y8/10	
10	20x50	3Y20	4Y22	-	3Y20	-	-	2Y16	-	-	4Y14	Y8/10	Y8/10	Y8/10	
11	20x50	3Y20	4Y22	-	2Y20	-	-	3Y20	-	-	4Y12	Y10/10	Y10/10	Y10/8	
12	20x50	2Y14	3Y18	-	2Y16	-	-	2Y16	-	-	-	Y8/10	Y8/10	Y8/10	
13	20x50	2Y20	3Y20	-	2Y20	-	-	2Y20	-	-	2Y12	Y8/10	Y8/10	Y8/10	
14	20x50	3Y20	3Y18	-	2Y20	-	-	2Y20	-	-	2Y12	Y8/10	Y8/10	Y8/10	
15	20x50	2Y14	3Y18	-	2Y16	-	-	2Y18	-	-	-	Y8/10	Y8/10	Y8/10	
16	20x50	3Y14	3Y18	-	2Y16	-	-	2Y20	-	-	4Y12	Y10/10	Y10/10	Y10/10	
17	20x50	2Y16	3Y18	-	2Y20	-	-	2Y20	-	-	2Y12	Y8/10	Y8/10	Y8/10	
18	20x50	2Y16	3Y18	-	2Y20	-	-	2Y20	-	-	2Y12	Y8/10	Y8/10	Y8/10	
19	20x50	2Y14	3Y18	-	2Y16	-	-	2Y18	-	-	2Y14	Y8/10	Y8/10	Y8/10	
20	20x50	2Y16	3Y18	-	2Y18	-	-	2Y20	-	-	-	Y8/10	Y8/10	Y8/10	
21	20x50	2Y16	3Y18	-	2Y20	-	-	2Y20	-	-	2Y12	Y8/10	Y8/10	Y8/10	
22	20x50	2Y14	3Y18	-	2Y16	-	-	2Y20	-	-	-	Y8/10	Y8/10	Y8/10	
23	20x50	3Y20	3Y20	-	2Y20	-	-	2Y20	-	-	-	Y8/10	Y8/10	Y8/10	
24	20x50	3Y20	3Y18	-	2Y20	-	-	2Y20	-	-	2Y12	Y8/10	Y8/10	Y8/10	
ΚΔ1	40x16	4Y18	4Y20	-	-	-	-	-	-	-	-	2Y8/10	2Y8/10	2Y8/10	
ΚΔ2	80x16	8Y18	8Y20	-	-	-	-	-	-	-	-	3Y8/10	3Y8/10	3Y8/10	

ΠΙΣΤΟ ΑΝΤΙΓΡΑΦΟ

MAXVIEW ESTATES LIMITED

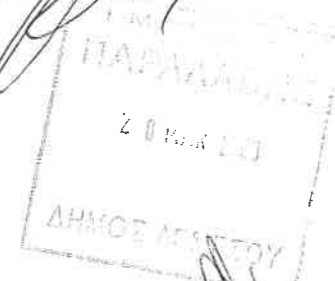

G & M PETRIDES DEVELOPERS LTD



ΤΑ ΣΤΑΤΙΚΑ ΣΧΕΔΙΑ ΝΑ ΔΙΑΒΑΖΟΝΤΑΙ ΠΑΝΤΟΤΕ ΜΕ ΤΑ ΑΡΧΙΤΕΚΤΟΝΙΚΑ ΟΠΟΙΟΣΔΗΠΟΤΕ ΑΠΟΡΙΞΕ ΝΑ ΕΙΔΟΠΟΙΟΥΝΤΑΙ ΟΙ ΜΕΛΕΤΗΤΕΣ

ΑΝΔΡΟΣ ΠΟΛΥΚΑΡΠΙΟΥ
ΠΟΛΙΤΙΚΟΣ ΜΗΧΑΝΙΚΟΣ

ΤΗΛ /ΦΑΧ 25 561895 99 652103
P O BOX 55622 3781 LIMASSOL

ΙΔΙΟΚΤΗΤΗΣ
MAX VIEW & PETRIDES DEV LTD

ΕΡΓΑΣΙΑ:
ΚΑΤΟΙΚΟΙΕΣ

ΣΧΕΔΙΟ:
ΚΑΤΑΛΟΓΟΣ ΟΠΛΙΣΜΟΥ
ΟΡΟΦΗΣ ΙΣΟΓΕΙΟΥ - ΣΤ3

ΣΧΕΔΙΑΣΗ	ΕΛΕΓΧΟΣ
-----------------	----------------

ΗΜΕΡΟΜ. 19/2/08	ΑΝΔΡΟΣ ΠΟΛΥΚΑΡΠΟΥ ΑΝΔΡΕΟΥ ΠΟΛΙΤΙΚΟΣ ΜΗΧΑΝΙΚΟΣ ΤΗΛ. 25 561895 99 652103 FAX 25 561895 99 652103	10 ΣΤ
---------------------------	---	----------

ΚΑΤΑΛΟΓΟΣ ΔΟΚΩΝ ΣΤΑΘΜΗΣ 4

MAX VIEW 1

36

α/α	Διαστ.	Οπλισμός ανω	Οπλ.κατω		Προσθ.αριστ.			Προσθ.δεξια			Οπλ.Στρ.	Συνδετηρες			Παρατηρησης
			ισια	λοξα	ανω	κατω	λοξα	ανω	κατω	λοξα		αριστ.	μεσο	δεξια	
1	20x50	2Y16	3Y18	-	2Y16	-	-	2Y16	-	-	-	Y8/10	Y8/10	Y8/10	
2	20x50	2Y16	3Y18	-	2Y16	-	-	2Y16	-	-	2Y12	Y8/10	Y8/10	Y8/10	
3	20x50	2Y16	3Y18	-	2Y16	-	-	2Y16	-	-	-	Y8/10	Y8/10	Y8/10	
4	20x50	2Y16	3Y18	-	2Y16	-	-	2Y16	-	-	2Y12	Y8/10	Y8/10	Y8/10	
5	20x50	3Y20	3Y20	-	2Y16	-	-	-	-	-	4Y14	Y10/10	Y10/10	Y10/10	
6	20x50	2Y16	3Y18	-	2Y20	-	-	2Y16	-	-	-	Y8/10	Y8/10	Y8/10	
7	20x50	2Y16	3Y18	-	2Y16	-	-	2Y16	-	-	2Y12	Y8/10	Y8/10	Y8/10	
8	20x50	2Y16	3Y18	-	2Y16	-	-	2Y18	-	-	-	Y8/10	Y8/10	Y8/10	
9	20x50	2Y16	3Y18	-	2Y18	-	-	2Y16	-	-	2Y12	Y8/10	Y8/10	Y8/10	
10	20x50	3Y20	3Y20	-	2Y16	-	-	-	-	-	4Y14	Y10/10	Y10/10	Y10/10	
11	20x50	2Y16	3Y18	-	2Y18	-	-	2Y16	-	-	2Y12	Y8/10	Y8/10	Y8/10	
12	20x50	2Y16	3Y18	-	2Y16	-	-	2Y16	-	-	4Y12	Y8/10	Y8/10	Y8/10	
13	20x50	2Y16	3Y18	-	2Y16	-	-	2Y18	-	-	2Y14	Y8/10	Y8/10	Y8/10	
14	20x50	2Y16	3Y18	-	2Y18	-	-	2Y20	-	-	4Y14	Y8/10	Y8/10	Y8/10	
15	20x50	2Y16	3Y18	-	2Y20	-	-	2Y16	-	-	-	Y8/10	Y8/10	Y8/10	
16	20x50	2Y16	3Y18	-	2Y16	-	-	2Y16	-	-	4Y12	Y8/10	Y8/10	Y8/10	
17	20x50	2Y16	3Y18	-	2Y16	-	-	2Y20	-	-	2Y12	Y8/10	Y8/10	Y8/10	
18	20x50	3Y20	3Y20	-	2Y20	-	-	-	-	-	4Y14	Y10/10	Y10/10	Y10/10	
19	20x50	2Y16	3Y18	-	2Y20	-	-	2Y16	-	-	-	Y8/10	Y8/10	Y8/10	
20	20x50	2Y16	3Y18	-	2Y16	-	-	2Y16	-	-	-	Y8/10	Y8/10	Y8/10	
21	20x50	2Y16	3Y18	-	2Y18	-	-	2Y16	-	-	-	Y8/10	Y8/10	Y8/10	
22	20x50	2Y16	3Y18	-	2Y16	-	-	2Y16	-	-	-	Y8/10	Y8/10	Y8/10	
23	25x50	2Y16	3Y18	-	2Y18	-	-	2Y20	-	-	-	Y8/10	Y8/10	Y8/10	
24	25x50	2Y20	3Y18	-	2Y20	-	-	3Y20	-	-	-	Y8/10	Y8/10	Y8/10	
25	20x50	2Y16	3Y18	-	2Y20	-	-	2Y16	-	-	2Y12	Y8/10	Y8/10	Y8/10	
26	20x50	2Y16	3Y18	-	2Y16	-	-	2Y20	-	-	-	Y8/10	Y8/10	Y8/10	
27	20x50	2Y16	3Y18	-	2Y16	-	-	2Y16	-	-	2Y12	Y8/10	Y8/10	Y8/10	
28	20x50	2Y16	3Y18	-	2Y16	-	-	2Y16	-	-	-	Y8/10	Y8/10	Y8/10	



MAXVIEW ESTATES LIMITED

Handwritten signature

C & M PETRIDES DEVELOPERS LTD



ΤΑ ΣΤΑΤΙΚΑ ΣΧΕΔΙΑ ΝΑ ΔΙΑΒΑΖΟΝΤΑΙ ΠΑΝΤΟΤΕ ΜΕ ΤΑ ΑΡΧΙΤΕΚΤΟΝΙΚΑ ΟΠΟΙΟΣΔΗΠΟΤΕ ΑΠΟΡΙΕΣ ΝΑ ΕΙΔΟΠΟΙΟΥΝΤΑΙ ΟΙ ΜΕΛΗΤΗΤΕΣ

<p>ΑΝΔΡΟΣ ΠΟΛΤΚΑΡΠΟΥ ΠΟΛΙΤΙΚΟΣ ΜΗΧΑΝΙΚΟΣ</p> <p>ΤΗΛ /ΦΑΧ 25 561895 99 652103 P O BOX 55622 3781 LIMASSOL</p>	
<p>ΙΔΙΟΚΤΗΤΗΣ MAX VIEW & PETRIDES DEV LTD</p>	
<p>ΕΡΓΑΣΙΑ: ΚΑΤΟΙΚΟΙΕΣ</p>	
<p>ΣΧΕΔΙΟ: ΚΑΤΑΛΟΓΟΣ ΟΠΛΙΣΜΟΥ ΟΡΟΦΗΣ ΤΥΠΟΔΩΜΑΤΙΩΝ ΣΤ2 - ΣΤ4</p>	
<p>ΣΧΕΔΙΑΣΗ</p>	<p>ΕΛΕΓΧΟΣ</p>
<p>ΗΜΕΡΟΜ. 19/2/08</p>	<p>ΑΥΚΑΡΠΟΥ ΑΝΔΡΕΟΥ ΠΟΛΙΤΙΚΟΣ ΜΗΧΑΝΙΚΟΣ 25 561895 99 652103 3781 ΛΕΜΕΣΟΣ</p>
	<p>12 ΣΤ</p>

ΦΑ.: 99-556103 ΤΗΛ/ΦΑΧ: 25-561895

K1 ■ K2 ■ K3 ■ K4 ■ K5 ■
 K6 ■ K7 ■ K8 ■ K9 ■ K10 ■

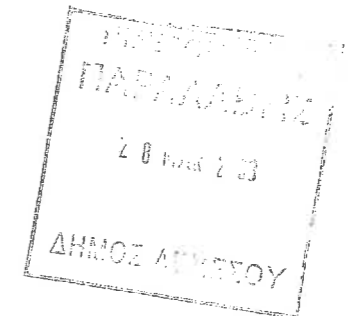

MAXVIEW ESTATES LIMITED

ΠΙΣΤΟ ΑΝΤΙΓΡΑΦΟ

C & M PETRIDES DEVELOPERS LTD

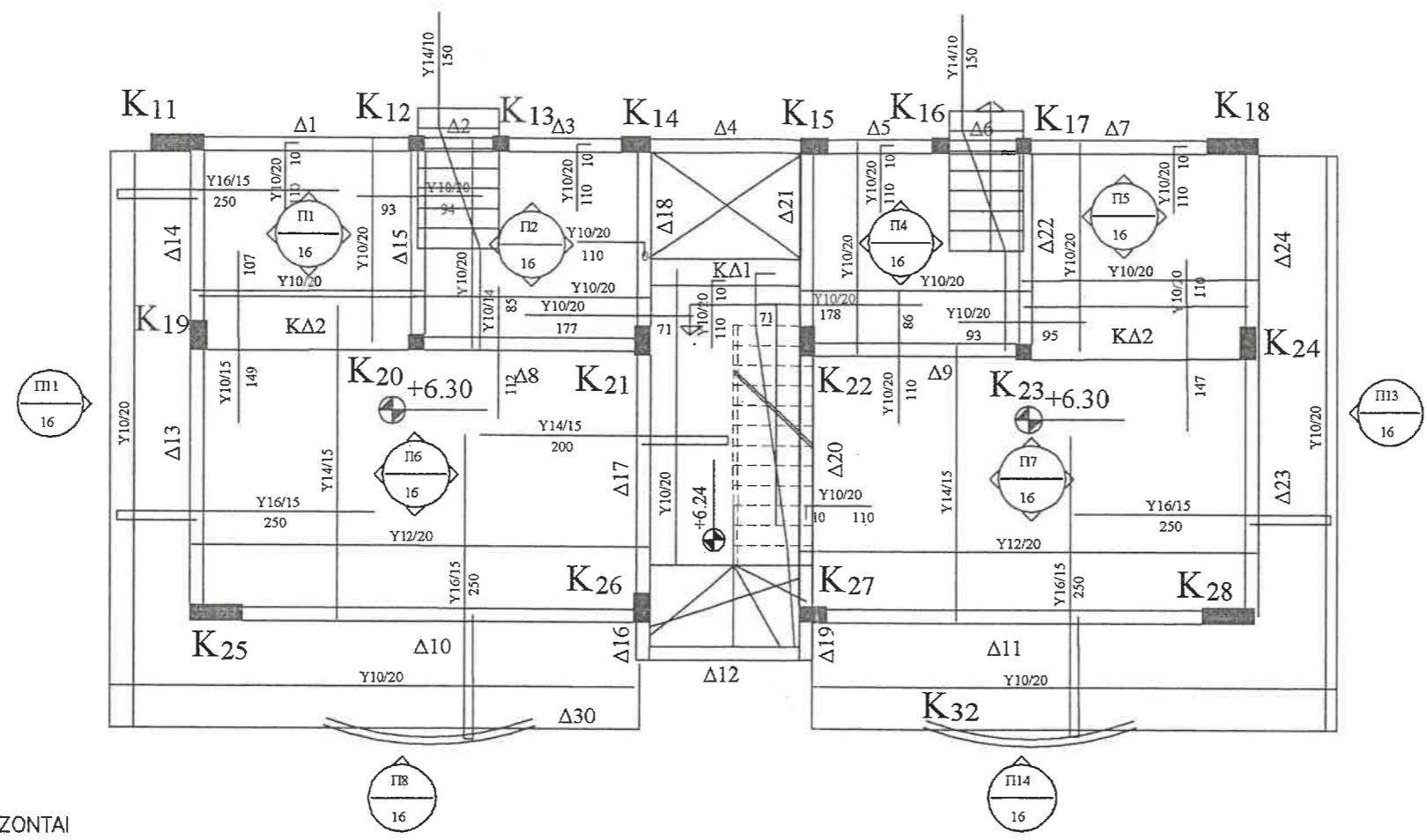

ΤΑ ΣΤΑΤΙΚΑ ΣΧΕΔΙΑ ΝΑ ΔΙΑΒΑΖΟΝΤΑΙ ΠΑΝΤΟΤΕ ΜΕ ΤΑ ΑΡΧΙΤΕΚΤΟΝΙΚΑ ΟΠΟΙΕΣΔΗΠΟΤΕ ΑΠΟΡΙΕΣ ΔΙΑΦΟΡΕΣ ΜΕΤΑΞΥ ΣΧΕΔΙΩΝ ΚΑΙ ΕΠΙΤΟΠΟΥ ΝΑ ΕΙΔΟΠΟΙΟΥΝΤΑΙ ΟΙ ΜΕΛΕΤΗΤΕΣ ΤΟΥ ΕΡΓΟΥ ΚΑΜΙΑ ΕΡΓΑΣΙΑ ΔΕ ΘΑ ΕΙΝΑΙ ΑΠΟΔΕΚΤΗ ΑΝ ΔΕΝ ΕΙΝΑΙ ΕΛΕΓΜΕΝΗ

ΙΣΧΥΕΙ Ο ΝΟΜΟΣ ΠΕΡΙ ΥΠΟΧΡΕΩΤΙΚΗΣ ΕΠΙΒΛΕΨΗΣ ΜΕ ΒΑΣΗ ΤΟ ΑΘΡΟ (1) 81 ΝΜ 2/7/99 ΚΑΙ ΟΤΙ ΜΕ ΤΗΝ ΑΠΟΠΕΡΑΤΩΣΗ ΤΙΣ ΟΙΚΟΔΟΜΗΣ ΚΑΙ ΠΡΙΝ ΤΗΝ ΕΚΔΟΣΗ ΤΟΥ ΠΙΣΤΟΠΟΙΗΤΙΚΟΥ ΤΕΛΙΚΗΣ ΕΓΚΡΙΣΗΣ ΠΡΕΠΕΙ ΝΑ ΠΡΟΣΚΟΜΙΖΕΤΑΙ ΠΙΣΤΟΠΟΙΗΤΙΚΟ ΣΥΜΠΛΗΡΩΣΗΣ ΤΟΥ ΕΡΓΟΥ Η ΤΜΗΜΑΤΟΣ ΤΟΥ ΑΠΟ ΤΟΥΣ ΜΕΛΕΤΗΤΕΣ ΟΠΩΣ Ο ΟΡΙΣΜΟΣ ΠΟΥ ΠΗΓΑΖΕΙ ΑΠΟ ΤΟ ΑΘΡΟ (2) ΤΟΥ

ΣΧΗΜΑΤΙΚΗ ΤΟΜΗ ΚΤΙΡΙΟΥ

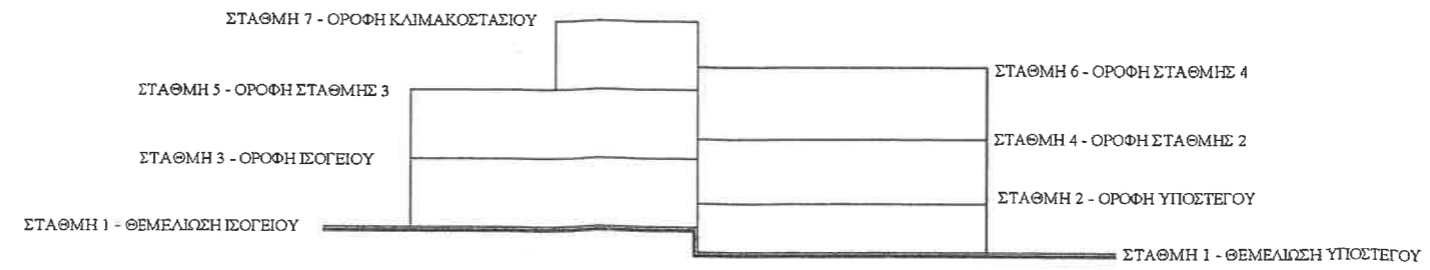

ΑΝΔΡΟΣ ΠΟΛΥΚΑΡΠΟΥ ΠΟΛΙΤΙΚΟΣ ΜΗΧΑΝΙΚΟΣ ΤΗΛ /ΦΑΧ 25 561895 99 652103 Ρ Ο ΒΟΧ 55622 3781 LIMASSOL	
ΙΔΙΟΚΤΗΤΗΣ MAX VIEW & PETRIDES DEV LTD	
ΕΡΓΑΣΙΑ: ΚΑΤΟΙΚΟΙΕΣ	
ΣΧΕΔΙΟ: ΚΑΤΟΨΗ ΟΠΛΙΣΜΟΥ ΟΡΟΦΗΣ ΣΤ3 - ΣΤ5	1:100
ΣΧΕΔΙΑΣΗ	ΕΛΕΓΧΟΣ
ΗΜΕΡΟΜ. 19/2/08	ΑΝΔΡΟΣ ΠΟΛΥΚΑΡΠΟΥ ΑΝΤΙΣΤΡΟΦΟΥ ΠΟΛΙΤΙΚΟΣ ΜΗΧΑΝΙΚΟΣ ΤΗΛ 25 561895 99 652103 ΡΟΒΟΧ 55622 3781 LIMASSOL FAX 25 561895 99 652103
	13

ΚΑΤΑΛΟΓΟΣ ΔΟΚΩΝ ΣΤΑΘΜΗΣ 5

α/α	Διαστ.	Οπλισμός ανω	Οπλ.κατω		Προσθ.αριστ.			Προσθ.δεξιά			Οπλ.Εστρ.	Συνδετήρες			Παρατηρήσεις
			ισια	λοξά	ανω	κατω	λοξά	ανω	κατω	λοξά		αριστ.	μεσο	δεξιά	
1	20x50	2Y16	3Y18	-	2Y16	-	-	2Y16	-	-	-	Y8/10	Y8/10	Y8/10	
2	20x50	2Y16	3Y18	-	2Y16	-	-	2Y16	-	-	2Y14	Y8/10	Y8/10	Y8/10	
3	20x50	2Y16	3Y18	-	2Y16	-	-	2Y16	-	-	2Y12	Y8/10	Y8/10	Y8/10	
4	20x50	2Y16	3Y18	-	2Y16	-	-	2Y16	-	-	-	Y8/10	Y8/10	Y8/10	
5	20x50	2Y16	3Y18	-	2Y16	-	-	2Y16	-	-	2Y12	Y8/10	Y8/10	Y8/10	
6	20x50	2Y16	3Y18	-	2Y16	-	-	2Y16	-	-	2Y12	Y8/10	Y8/10	Y8/10	
7	20x50	2Y16	3Y18	-	2Y16	-	-	2Y16	-	-	-	Y8/10	Y8/10	Y8/10	
8	20x50	2Y16	3Y18	-	2Y16	-	-	2Y16	-	-	2Y12	Y8/10	Y8/10	Y8/10	
9	20x50	2Y16	3Y18	-	2Y16	-	-	2Y16	-	-	2Y12	Y8/10	Y8/10	Y8/10	
10	20x50	3Y20	4Y22	-	3Y20	-	-	3Y20	-	-	4Y14	Y10/10	Y10/10	Y10/10	
11	20x50	3Y20	4Y22	-	3Y20	-	-	3Y20	-	-	4Y14	Y10/10	Y10/10	Y10/10	
12	20x50	2Y16	3Y18	-	2Y16	-	-	2Y16	-	-	-	Y8/10	Y8/10	Y8/10	
13	20x50	2Y16	3Y18	-	2Y16	-	-	2Y16	-	-	-	Y8/10	Y8/10	Y8/10	
14	20x50	2Y16	3Y18	-	2Y16	-	-	2Y18	-	-	2Y12	Y8/10	Y8/10	Y8/10	
15	20x50	2Y16	3Y18	-	2Y16	-	-	2Y16	-	-	-	Y8/10	Y8/10	Y8/10	
16	20x50	2Y16	3Y18	-	2Y16	-	-	2Y18	-	-	4Y12	Y8/10	Y8/10	Y8/10	
17	20x50	2Y16	3Y18	-	2Y18	-	-	2Y18	-	-	2Y12	Y8/10	Y8/10	Y8/10	
18	20x50	2Y16	3Y18	-	2Y18	-	-	2Y16	-	-	-	Y8/14	Y8/20	Y8/14	
19	20x50	2Y16	3Y18	-	2Y16	-	-	2Y16	-	-	4Y12	Y8/10	Y8/10	Y8/10	
20	20x50	2Y16	3Y18	-	2Y16	-	-	2Y16	-	-	2Y12	Y8/10	Y8/10	Y8/10	
21	20x50	2Y16	3Y18	-	2Y16	-	-	2Y16	-	-	-	Y8/10	Y8/10	Y8/10	
22	20x50	2Y16	3Y18	-	2Y16	-	-	2Y16	-	-	-	Y8/10	Y8/10	Y8/10	
23	20x50	2Y16	3Y18	-	2Y16	-	-	2Y20	-	-	-	Y8/10	Y8/10	Y8/10	
24	20x50	2Y16	3Y18	-	2Y20	-	-	2Y20	-	-	2Y12	Y8/10	Y8/10	Y8/10	
ΚΔ1	40x16	4Y18	4Y20	-	-	-	-	-	-	-	-	2Y8/10	2Y8/10	2Y8/10	
ΚΔ2	80x16	8Y18	8Y20	-	-	-	-	-	-	-	-	3Y8/10	3Y8/10	3Y8/10	

ΠΑΡΑΛΑΒΗΣ
20 MAR 2008
ΔΗΜΟΣ ΛΕΜΕΣΟΥ

MAXVIEW ESTATES LIMITED

ΠΙΣΤΟ ΑΝΤΙΓΡΑΦΟ

C & M PETRIDES DEVELOPERS LTD



ΤΑ ΣΤΑΤΙΚΑ ΣΧΕΔΙΑ ΝΑ ΔΙΑΒΑΖΟΝΤΑΙ ΠΑΝΤΟΤΕ ΜΕ ΤΑ ΑΡΧΙΤΕΚΤΟΝΙΚΑ ΟΠΟΙΟΣΔΗΠΟΤΕ ΑΠΟΡΙΕΣ ΝΑ ΕΙΔΟΠΟΙΟΥΝΤΑΙ ΟΙ ΜΕΛΗΤΗΤΕΣ

ΑΝΔΡΟΣ ΠΟΛΥΚΑΡΠΟΥ
ΠΟΛΙΤΙΚΟΣ ΜΗΧΑΝΙΚΟΣ

ΤΗΛ /ΦΑΧ 25 561895 99 652103
P O BOX 55622 3781 LIMASSOL

ΙΔΙΟΚΤΗΤΗΣ
MAX VIEW & PETRIDES DEV LTD

ΕΡΓΑΣΙΑ:
ΚΑΤΟΙΚΟΙΕΣ

ΣΧΕΔΙΟ:
ΚΑΤΑΛΟΓΟΣ ΟΠΛΙΣΜΟΥ
ΟΡΟΦΗΣ ΣΤ3 - ΣΤ5

ΣΧΕΔΙΑΣΗ ΕΛΕΓΧΟΣ

ΗΜΕΡΟΜΗΝΙΑ: 19/2/08
14

ΤΗΛ: 25-562103 ΤΗΛ/ΦΑΧ: 25-561895

ΚΑΤΑΛΟΓΟΣ ΔΟΚΩΝ ΣΤΑΘΜΗΣ 6

MAX VIEW 1

32

α/α	Διαστ.	Οπλισμός άνω	Οπλ.κατω		Προσθ.αριστ.			Προσθ.δεξιά			Οπλ.Στρ.	Συνδετήρες			Παρατηρήσεις
			ισια	λοξιά	άνω	κατω	λοξιά	άνω	κατω	λοξιά		αριστ.	μεσο	δεξιά	
1	20x50	2Y16	3Y18	-	2Y16	-	-	2Y16	-	-	-	Y8/10	Y8/10	Y8/10	
2	20x50	2Y16	3Y18	-	2Y16	-	-	2Y16	-	-	2Y12	Y8/10	Y8/10	Y8/10	
3	20x50	2Y16	3Y18	-	2Y16	-	-	2Y16	-	-	-	Y8/10	Y8/10	Y8/10	
4	20x50	2Y16	3Y18	-	2Y16	-	-	2Y16	-	-	2Y12	Y8/10	Y8/10	Y8/10	
5	20x50	3Y20	3Y20	-	2Y16	-	-	-	-	-	4Y14	Y10/10	Y10/10	Y10/10	
6	20x50	2Y16	3Y18	-	2Y20	-	-	2Y16	-	-	-	Y8/10	Y8/10	Y8/10	
7	20x50	2Y16	3Y18	-	2Y16	-	-	2Y16	-	-	2Y12	Y8/10	Y8/10	Y8/10	
8	20x50	2Y16	3Y18	-	2Y16	-	-	2Y18	-	-	-	Y8/10	Y8/10	Y8/10	
9	20x50	2Y16	3Y18	-	2Y18	-	-	2Y16	-	-	2Y12	Y8/10	Y8/10	Y8/10	
10	20x50	3Y20	3Y20	-	2Y16	-	-	-	-	-	4Y14	Y10/10	Y10/10	Y10/10	
11	20x50	2Y16	3Y18	-	2Y18	-	-	2Y16	-	-	2Y12	Y8/10	Y8/10	Y8/10	
12	20x50	2Y16	3Y18	-	2Y16	-	-	2Y16	-	-	4Y12	Y8/10	Y8/10	Y8/10	
13	20x50	2Y16	3Y18	-	2Y16	-	-	2Y18	-	-	2Y14	Y8/10	Y8/10	Y8/10	
14	20x50	2Y16	3Y18	-	2Y18	-	-	2Y20	-	-	4Y14	Y8/10	Y8/10	Y8/10	
15	20x50	2Y16	3Y18	-	2Y20	-	-	2Y16	-	-	-	Y8/10	Y8/10	Y8/10	
16	20x50	2Y16	3Y18	-	2Y16	-	-	2Y16	-	-	4Y12	Y8/10	Y8/10	Y8/10	
17	20x50	2Y16	3Y18	-	2Y16	-	-	2Y20	-	-	2Y12	Y8/10	Y8/10	Y8/10	
18	20x50	3Y20	3Y20	-	2Y20	-	-	-	-	-	4Y14	Y10/10	Y10/10	Y10/10	
19	20x50	2Y16	3Y18	-	2Y20	-	-	2Y16	-	-	-	Y8/10	Y8/10	Y8/10	
20	20x50	2Y16	3Y18	-	2Y16	-	-	2Y16	-	-	-	Y8/10	Y8/10	Y8/10	
21	20x50	2Y16	3Y18	-	2Y18	-	-	2Y16	-	-	-	Y8/10	Y8/10	Y8/10	
22	20x50	2Y16	3Y18	-	2Y16	-	-	2Y16	-	-	-	Y8/10	Y8/10	Y8/10	
23	25x50	2Y16	3Y18	-	2Y18	-	-	2Y20	-	-	-	Y8/10	Y8/10	Y8/10	
24	25x50	2Y20	3Y18	-	2Y20	-	-	3Y20	-	-	-	Y8/10	Y8/10	Y8/10	
25	20x50	2Y16	3Y18	-	2Y20	-	-	2Y16	-	-	2Y12	Y8/10	Y8/10	Y8/10	
26	20x50	2Y16	3Y18	-	2Y16	-	-	2Y20	-	-	-	Y8/10	Y8/10	Y8/10	
27	20x50	2Y16	3Y18	-	2Y16	-	-	2Y16	-	-	2Y12	Y8/10	Y8/10	Y8/10	
28	20x50	2Y16	3Y18	-	2Y16	-	-	2Y16	-	-	-	Y8/10	Y8/10	Y8/10	

MAXVIEW ESTATES LIMITED

ΠΙΣΤΟ ΑΝΤΙΓΡΑΦΟ

C & M PETRIDES DEVELOPERS LTD



ΤΑ ΣΤΑΤΙΚΑ ΣΧΕΔΙΑ ΝΑ ΔΙΑΒΑΖΟΝΤΑΙ ΠΑΝΤΟΤΕ
ΜΕ ΤΑ ΑΡΧΙΤΕΚΤΟΝΙΚΑ
ΟΠΟΙΟΣΔΗΠΟΤΕ ΑΠΟΡΙΕΣ ΝΑ ΕΙΔΟΠΟΙΟΥΝΤΑΙ ΟΙ ΜΕΛΗΤΗΤΕΣ

ΑΝΔΡΟΣ ΠΟΛΤΚΑΡΠΟΥ
ΠΟΛΙΤΙΚΟΣ ΜΗΧΑΝΙΚΟΣ

ΤΗΛ /ΦΑΧ 25 561895 99 652103
P O BOX 55622 3781 LIMASSOL

ΙΔΙΟΚΤΗΤΗΣ
MAX VIEW & PETRIDES DEV LTD

ΕΡΓΑΣΙΑ:
ΚΑΤΟΙΚΟΙΕΣ

ΣΧΕΔΙΟ:
ΚΑΤΑΛΟΓΟΣ ΟΠΛΙΣΜΟΥ ΟΡΟΦΗΣ
ΥΠΝΟΔΩΜΑΤΙΩΝ ΣΤ4 - ΣΤ6

ΣΧΕΔΙΑΣΗ ΕΛΕΓΧΟΣ

ΗΜΕΡΟΜΗΝΙΑ: 19/2/08
ΠΟΛΤΚΑΡΠΟΥ ΑΝΔΡΕΑΣ
ΠΟΛΙΤΙΚΟΣ ΜΗΧΑΝΙΚΟΣ
ΓΡΑΦΕΙΟ: ΣΤ 10Α / Ο. ΒΟΧ 55622
3781 ΛΙΜΑΣΣΟΛ ΤΗΛ/ΦΑΧ: 25-561895-99

16
ΣΤ

ΠΑΡΑΛΑΒΗ
28 ΜΑΡ 2008
ΔΗΜΟΣ ΛΕΥΚΩΣ

ΚΑΤΑΛΟΓΟΣ ΔΟΚΩΝ ΣΤΑΘΜΗΣ 7

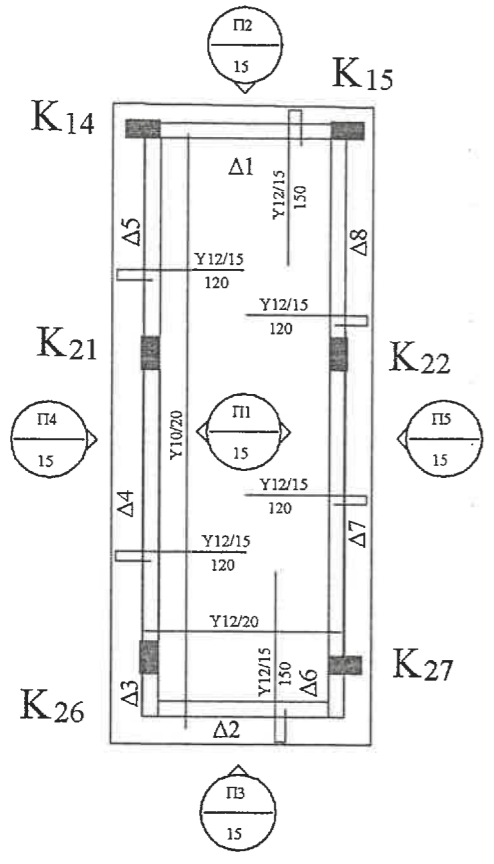

π/α	Διαστ.	Οπλισμός άνω	Οπλ. κάτω		Προσθ. αριστ.			Προσθ. δεξιά			Οπλ. Στρ.	Συνδετήρες			Παρατηρήσεις
			ισια	λοξιά	άνω	κάτω	λοξιά	άνω	κάτω	λοξιά		αριστ.	μυσο	δεξιά	
1	20x50	2Y14	3Y18	-	2Y16	-	-	2Y16	-	-	-	Y8/10	Y8/10	Y8/10	
2	20x50	2Y14	3Y18	-	2Y16	-	-	2Y16	-	-	2Y12	Y8/10	Y8/10	Y8/10	
3	20x50	2Y14	3Y18	-	-	-	-	2Y16	-	-	4Y14	Y8/10	Y8/10	Y8/10	
4	20x50	2Y14	3Y18	-	2Y16	-	-	2Y16	-	-	-	Y8/10	Y8/10	Y8/10	
5	20x50	2Y14	3Y18	-	2Y16	-	-	2Y16	-	-	2Y12	Y8/10	Y8/10	Y8/10	
6	20x50	2Y14	3Y18	-	-	-	-	2Y16	-	-	4Y14	Y8/10	Y8/10	Y8/10	
7	20x50	2Y14	3Y18	-	2Y16	-	-	2Y16	-	-	-	Y8/10	Y8/10	Y8/10	
8	20x50	2Y14	3Y18	-	2Y16	-	-	2Y16	-	-	2Y12	Y8/10	Y8/10	Y8/10	

ΠΙΣΤΟ ΑΝΤΙΓΡΑΦΟ

C & M PETRIDES DEVELOPER LTD

MAXVIEW ESTATES LTD



ΜΟΡΙΝΑ 3X6'

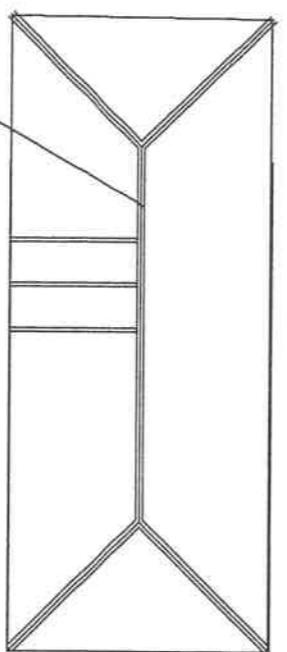

- ΜΟΡΙΝΕΣ 3" X 6" ΎΑΝΑ 45 εκ.
- ΠΛΑΚΑΖ ΑΝΘΥΓΡΟ 12 μλ.
- ΚΑΤΡΟΧΑΡΤΟ 4 μλ.
- ΚΕΡΑΜΙΔΟΜΟΡΙΝΕΣ ΠΑΡΑΛΛΗΛΕΣ / 50 εκ.
- ΚΕΡΑΜΙΔΙΑ (ΕΙΣΑΓΩΜΕΝΑ)

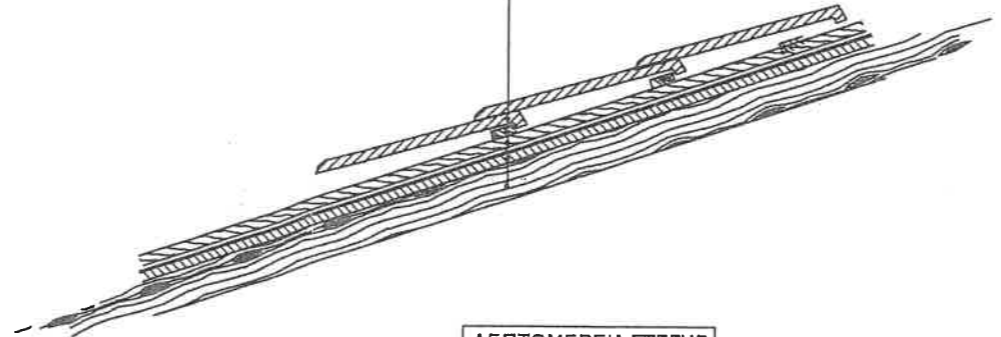

ΛΕΠΤΟΜΕΡΕΙΑ ΣΤΕΓΗΣ

ΚΑΤΟΨΗ ΟΡΟΦΕΙΣ ΣΤΕΓΗΣ ΚΛΙΜΑΚΟΣΤ.

ΙΣΧΥΕΙ Ο ΝΟΜΟΣ ΠΕΡΙ ΤΠΟΧΡΕΩΤΙΚΗΣ ΕΠΙΒΛΕΨΗΣ ΜΕ ΒΑΣΗ ΤΟ ΑΘΡΟ (1) 81 ΗΜ 2/7/99 ΚΑΙ ΟΤΙ ΜΕ ΤΗΝ ΑΠΟΠΕΡΑΤΩΣΗ ΤΙΣ ΟΙΚΟΔΟΜΗΣ ΚΑΙ ΠΡΙΝ ΤΗΝ ΕΚΔΟΣΗ ΤΟΥ ΠΙΣΤΟΠΟΙΗΤΙΚΟΥ ΤΕΛΙΚΗΣ ΕΓΚΡΙΣΗΣ ΠΡΕΠΕΙ ΝΑ ΠΡΟΣΚΟΜΙΖΕΤΑΙ ΠΙΣΤΟΠΟΙΗΤΙΚΟ ΣΤΜΠΛΗΡΩΣΗΣ ΤΟΥ ΕΡΓΟΥ Η ΤΜΗΜΑΤΟΣ ΤΟΥ ΑΠΟ ΤΟΥΣ ΜΕΛΕΤΗΤΕΣ ΟΠΩΣ Ο ΟΡΙΣΜΟΣ ΠΟΥ ΠΗΓΑΖΕΙ ΑΠΟ ΤΟ ΑΘΡΟ (2) ΤΟΥ

ΤΑ ΣΤΑΤΙΚΑ ΣΧΕΔΙΑ ΝΑ ΔΙΑΒΑΖΟΝΤΑΙ ΠΑΝΤΟΤΕ ΜΕ ΤΑ ΑΡΧΙΤΕΚΤΟΝΙΚΑ ΟΠΟΙΟΣΔΗΠΟΤΕ ΑΠΟΡΙΕΣ ΔΙΑΦΟΡΕΣ ΜΕΤΑΞΥ ΣΧΕΔΙΩΝ ΚΑΙ ΕΠΙΤΟΠΟΥ ΝΑ ΕΙΔΟΠΟΙΟΥΝΤΑΙ ΟΙ ΜΕΛΕΤΗΤΕΣ ΤΟΥ ΕΡΓΟΥ ΚΑΜΙΑ ΕΡΓΑΣΙΑ ΔΕ ΘΑ ΕΙΝΑΙ ΑΠΟΔΕΚΤΗ ΑΝ ΔΕΝ ΕΙΝΑΙ ΕΛΕΓΜΕΝΗ

ΑΝΔΡΟΣ ΠΟΛΤΚΑΡΠΙΟΥ
ΠΟΛΙΤΙΚΟΣ ΜΗΧΑΝΙΚΟΣ
 ΤΗΛ / ΦΑΧ 25 561895 99 652103
 P O BOX 55622 3781 LIMASSOL

ΙΔΙΟΚΤΗΤΗΣ
 MAX VIEW & PETRIDES DEV LTD

ΕΡΓΑΣΙΑ:
 ΚΑΤΟΙΚΟΙΕΣ

ΣΧΕΔΙΟ:
 ΚΑΤΟΨΗ ΟΠΛΙΣΜΟΥ ΟΡΟΦΗΣ
 ΣΤΕΓΗΣ ΚΛΙΜΑΚΟΣΤΑΣΙΟΥ - ΣΤ7 **1:100**

ΣΧΕΔΙΑΣΗ **ΕΛΕΓΧΟΣ**

ΗΜΕΡΑ
 19/2/08

ΑΝΔΡΟΣ ΠΟΛΤΚΑΡΠΟΥ
 ΠΟΛΙΤΙΚΟΣ ΜΗΧΑΝΙΚΟΣ
 ΤΗΛ. 99-652103 ΤΗΛ/ΦΑΧ: 25-561895

17
 ΣΤ

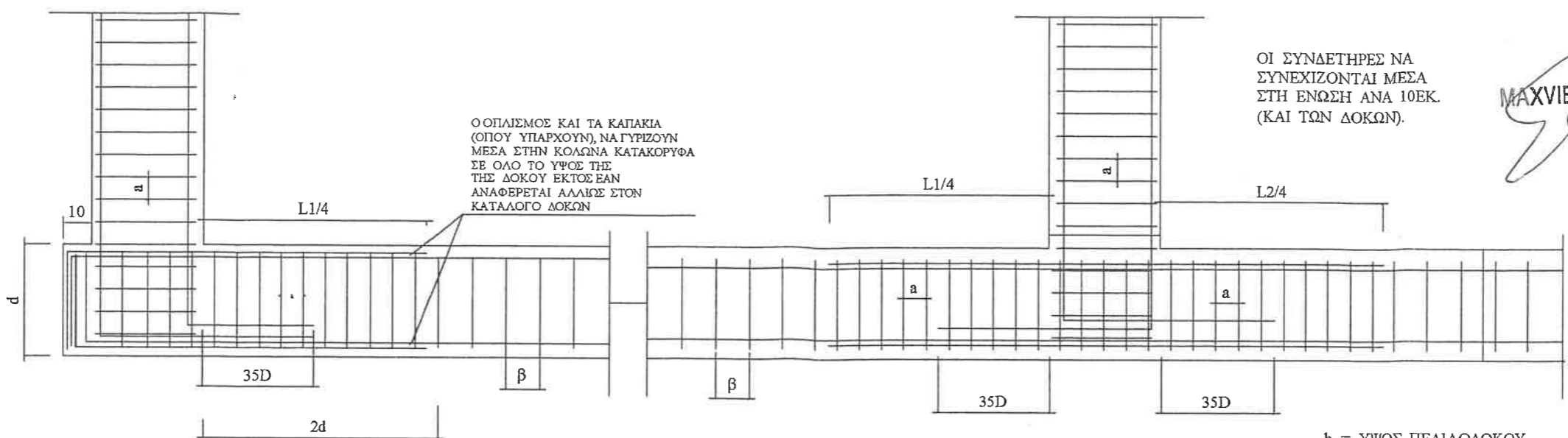

Ο ΟΠΛΙΣΜΟΣ ΚΑΙ ΤΑ ΚΑΠΑΚΙΑ (ΟΠΟΥ ΥΠΑΡΧΟΥΝ), ΝΑ ΓΥΡΙΖΟΥΝ ΜΕΣΑ ΣΤΗΝ ΚΟΛΩΝΑ ΚΑΤΑΚΟΡΥΦΑ ΣΕ ΟΛΟ ΤΟ ΥΨΟΣ ΤΗΣ ΔΟΚΟΥ ΕΚΤΟΣ ΕΑΝ ΑΝΑΦΕΡΕΤΑΙ ΑΛΛΙΩΣ ΣΤΟΝ ΚΑΤΑΛΟΓΟ ΔΟΚΩΝ

ΟΙ ΣΥΝΔΕΤΗΡΕΣ ΝΑ ΣΥΝΕΧΙΖΟΝΤΑΙ ΜΕΣΑ ΣΤΗ ΕΝΩΣΗ ΑΝΑ 10ΕΚ. (ΚΑΙ ΤΩΝ ΔΟΚΩΝ).

MAXVIEW ESTATES LIMITED



ΠΕΡΙΟΧΗ ΠΥΚΝΩΣΗΣ ΣΥΝΔΕΤΗΡΩΝ ΣΤΗ ΔΟΚΟ

Ο ΟΠΛΙΣΜΟΣ ΤΩΝ ΥΠΟΣΤΥΛΩΜΑΤΩΝ ΝΑ ΕΔΡΑΖΕΤΑΙ ΠΑΝΩ ΣΤΟΝ ΚΑΤΩ ΟΠΛΙΣΜΟ ΤΩΝ ΠΕΔΙΛΟΔΟΚΩΝ

- h = ΥΨΟΣ ΠΕΔΙΛΟΔΟΚΟΥ
- d = ΥΨΟΣ ΔΟΚΟΥ
- D = ΔΙΑΜΕΤΡΟΣ ΟΠΛΙΣΜΟΥ
- α, β = ΑΠΟΣΤΑΣΗ ΣΥΝΔΕΤΗΡΩΝ ΟΠΩΣ ΦΑΙΝΕΤΑΙ ΣΤΟ ΚΑΤΑΛΟΓΟ ΔΟΚΩΝ & ΚΟΛΩΝΩΝ (ΣΤΑ ΑΚΡΑ & ΣΤΟ ΜΕΣΟ ΑΝΤΙΣΤΟΙΧΑ)
- L1, L2, ... = ΑΝΟΙΓΜΑ ΔΟΚΟΥ

C & M PETRIDES

ΤΥΠΙΚΗ ΛΕΠΤΟΜΕΡΕΙΑ ΠΕΔΙΛΟΔΟΚΟΥ

ΕΙΣΤΟ ΑΝΤΙΓΡΑΦΟ

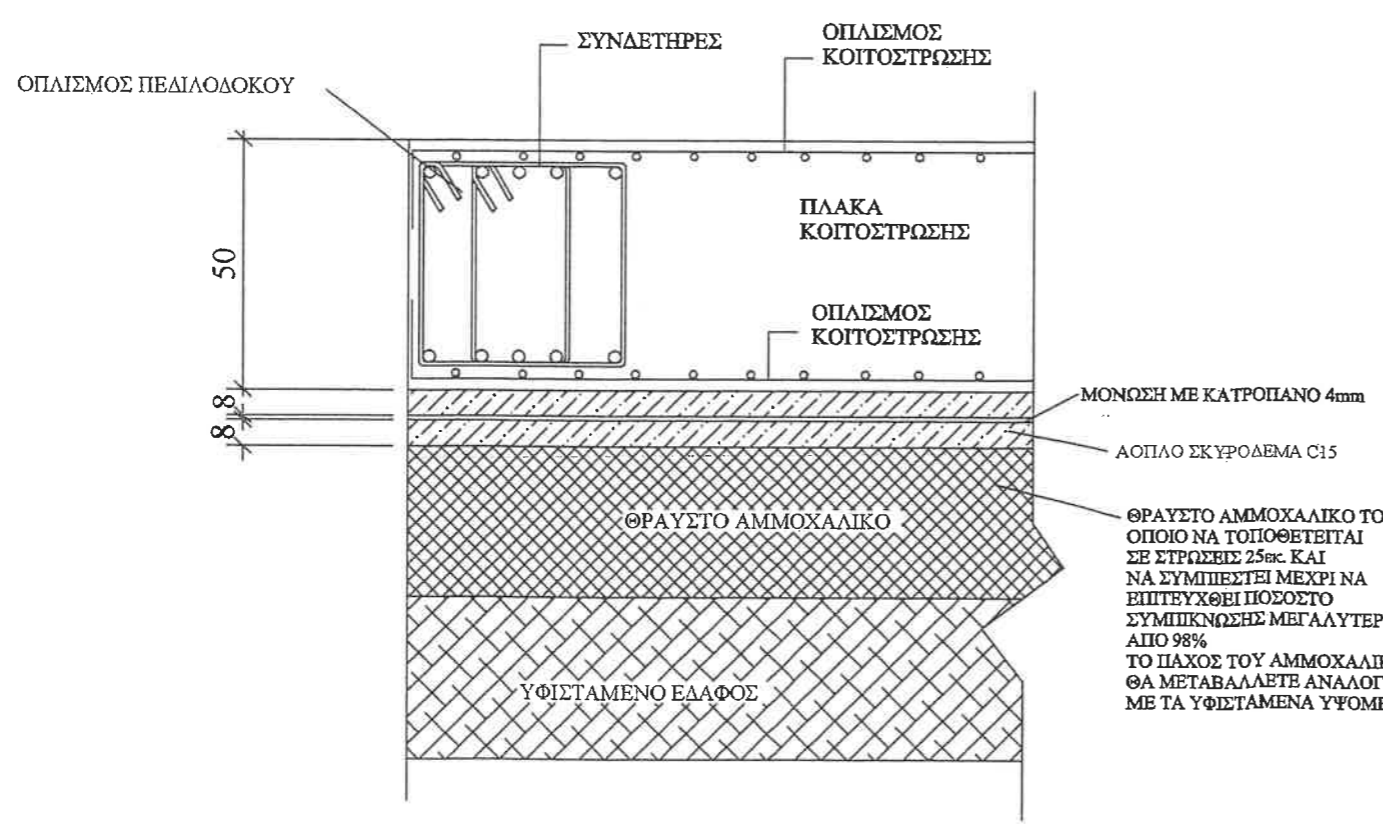

ΘΡΑΥΣΤΟ ΑΜΜΟΧΑΛΙΚΟ ΤΟ ΟΠΟΙΟ ΝΑ ΤΟΠΟΘΕΤΕΙΤΑΙ ΣΕ ΣΤΡΩΣΗ 25cm ΚΑΙ ΝΑ ΣΥΜΠΙΣΤΕΙ ΜΕΧΡΙ ΝΑ ΕΠΙΤΕΥΧΘΕΙ ΠΟΣΟΣΤΟ ΣΥΜΠΙΚΝΩΣΗΣ ΜΕΓΑΛΥΤΕΡΟ ΑΠΟ 98% ΤΟ ΠΑΧΟΣ ΤΟΥ ΑΜΜΟΧΑΛΙΚΟΥ ΘΑ ΜΕΤΑΒΑΛΛΕΤΕ ΑΝΑΛΟΓΑ ΜΕ ΤΑ ΥΦΙΣΤΑΜΕΝΑ ΥΨΟΜΕΤΡΑ

ΛEΠTOMEPEIA ΠEΔIΛOΔOKΩN
ΚΛ. 1:20

ΑΝΔΡΟΣ ΠΟΛΥΚΑΡΠΟΥ	
ΠΟΛΙΤΙΚΟΣ ΜΗΧΑΝΙΚΟΣ	
ΤΗΛ / ΦΑΧ 25 561895 99 652103 P O BOX 55622 3781 LIMASSOL	
ΙΔΙΟΚΤΗΤΗΣ	
MAX VIEW & PETRIDES DEV LTD	
ΕΡΓΑΣΙΑ:	
ΚΑΤΟΙΚΟΙΕΣ	
ΣΧΕΔΙΟ:	
ΤΥΠΙΚΕΣ	1:100
ΛΕΠΤΟΜΕΡΕΙΕΣ	
ΣΧΕΔΙΑΣΗ	ΕΛΕΓΧΟΣ
ΗΜΕΡΟΜ.	18
19/2/08	ΣΤ
ΑΝΔΡΟΣ ΠΟΛΥΚΑΡΠΟΥ ΑΝΔΡΕΟΥ ΠΟΛΙΤΙΚΟΣ ΜΗΧΑΝΙΚΟΣ ΠΑΡΧΩΝΕΣ ΑΔΑ.Π.Ο. ΒΟΧ 55622 3781, ΛΕΜΕΣΟΣ	
ΤΗΛ.: 99-652103 ΤΗΛ/ΦΑΧ: 25-561895	

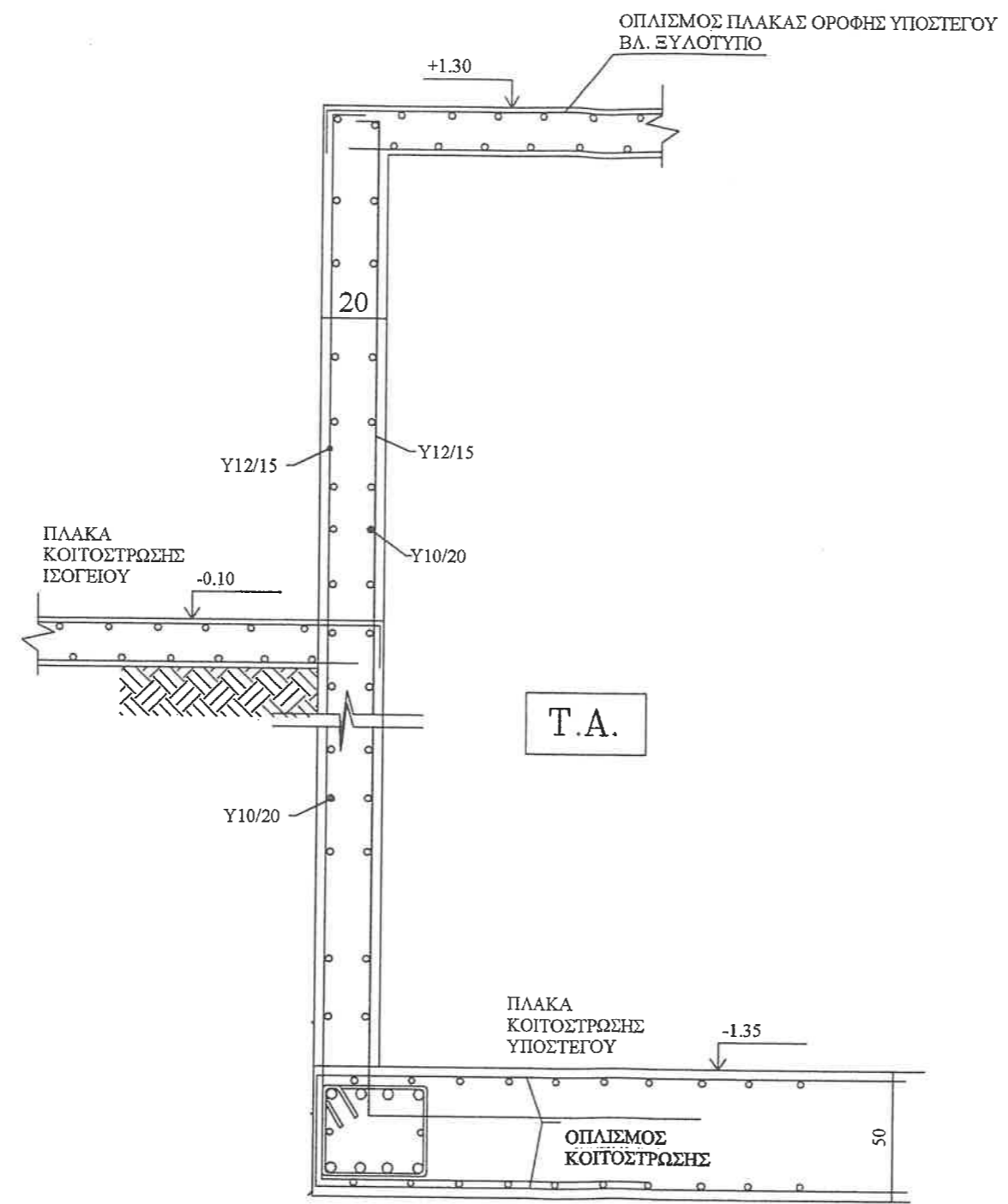

ΛΕΠΤΟΜΕΡΕΙΕΣ ΤΟΙΧΩΝ ΑΝΤΙΣΤΗΡΙΞΗΣ
ΚΛ. 1:20

MAXVIEW ESTATES LIMITED
 ΠΑΡΑΛΑΒΗ
 20 Ιουλ 2008
 ΔΗΜΟΣ ΛΕΜΕΣΟΥ
 C & M PETRIDES DEVELOPERS LTD
 ΠΙΣΤΟ ΑΝΤΙΣΤΗΡΙΞΗΣ



ΑΝΔΡΟΣ ΠΟΛΥΚΑΡΠΟΥ ΠΟΛΙΤΙΚΟΣ ΜΗΧΑΝΙΚΟΣ ΤΗΛ /ΦΑΧ 25 561895 99 652103 Ρ Ο ΒΟΧ 55622 3781 LIMASSOL		
ΙΔΙΟΚΤΗΤΗΣ MAX VIEW & PETRIDES DEV LTD		
ΕΡΓΑΣΙΑ: ΚΑΤΟΙΚΟΙΕΣ		
ΣΧΕΔΙΟ: ΛΕΠΤΟΜΕΡΕΙΑ ΤΑ		1:100
ΣΧΕΔΙΑΣΗ	ΕΛΕΓΧΟΣ	
ΗΜΕΡΟΜ. 19/2/08	ΑΝΔΡΟΣ ΠΟΛΥΚΑΡΠΟΥ ΠΟΛΙΤΙΚΟΣ ΜΗΧΑΝΙΚΟΣ ΤΗΛ /ΦΑΧ 25 561895 99 652103 Ρ Ο ΒΟΧ 55622 3781 LIMASSOL	19 ΣΤ
Α.: 99-652103 ΤΗΛ/ΦΑΧ: 25-561895		

MAX VIEW 1
MAXVIEW ESTATES LIMITED

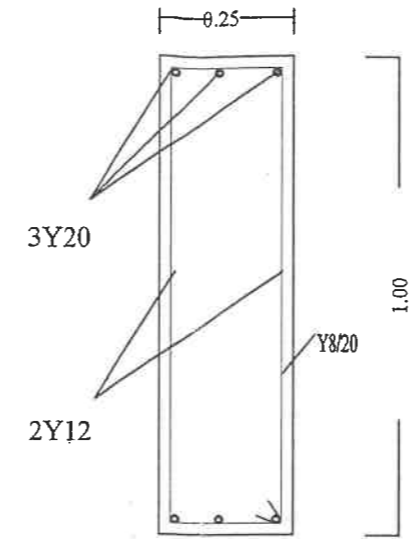
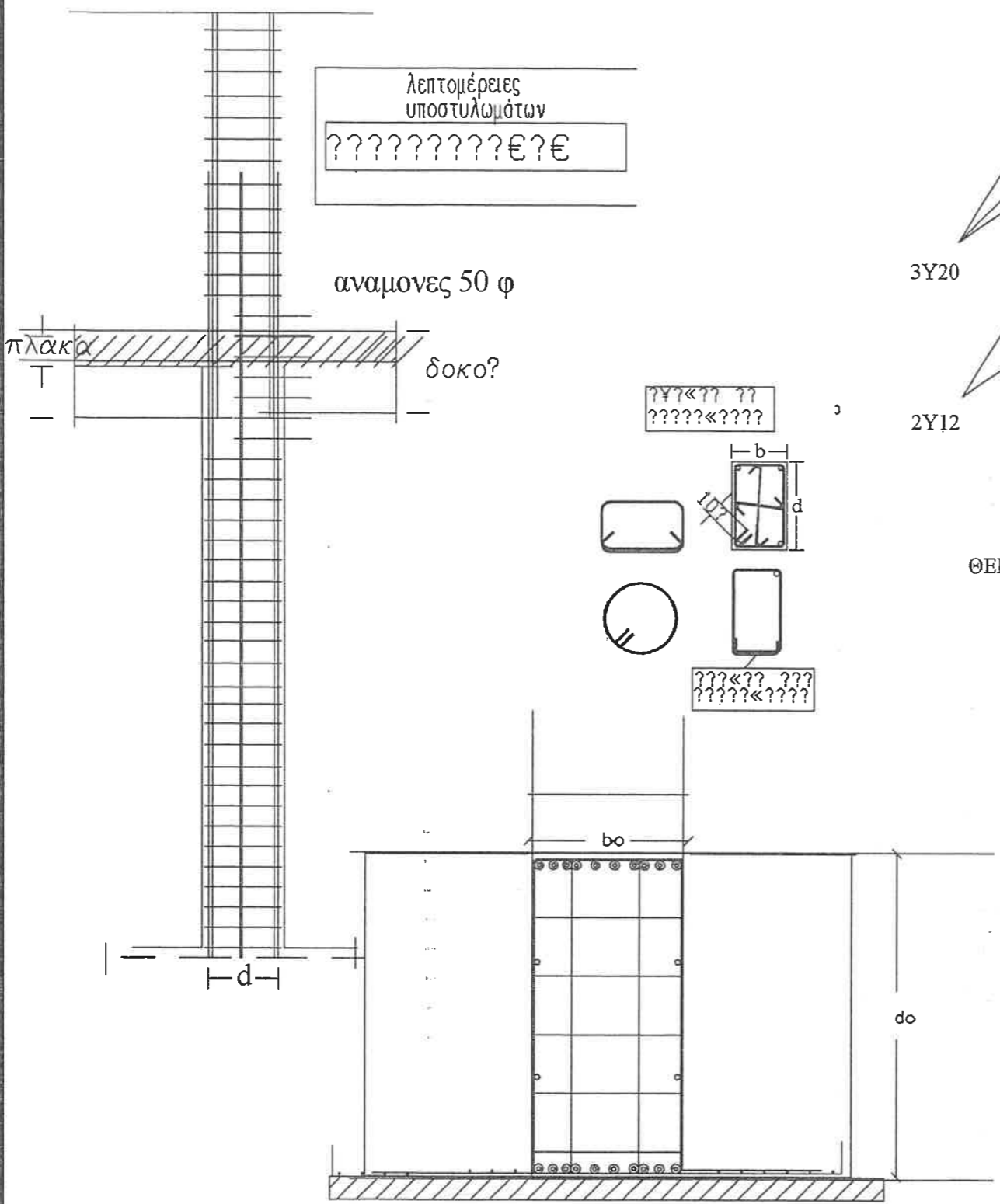

ΘΕΜΕΛΙΟΔΟΚΟΣ 25X100

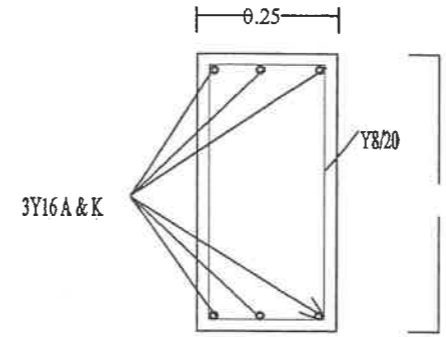

ΘΕΜΕΛΙΟΔΟΚΟΣ 25X50

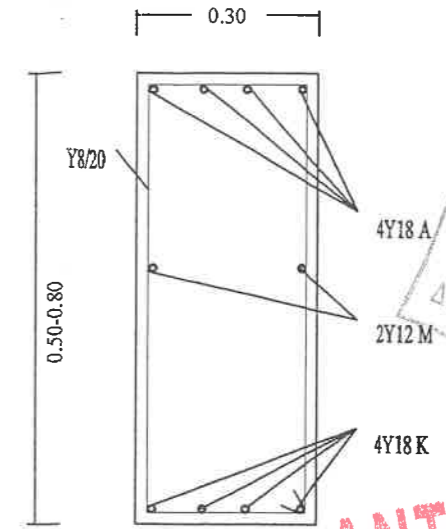

ΘΕΜΕΛΙΟΔΟΚΟΣ 30X80

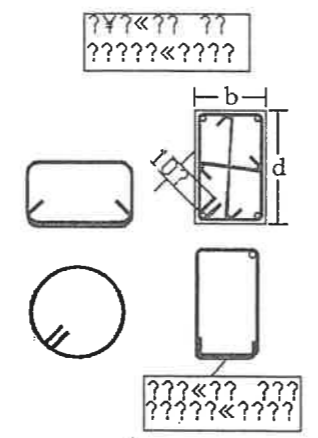

ΠΙΝΑΚΑΣ ΤΟΠΟΘΕΤΗΣΗΣ ΟΠΛΙΣΜΩΝ ΔΟΚΩΝ

ΤΑ ΠΡΟΣΘΕΤΑ ΑΝΩ (ΚΑΠΑΚΙΑ) ΝΑ ΔΙΕΡΧΟΝΤΑΙ ΕΚΑΤΕΡΩΘΕΝ ΤΟΥ ΥΠΟΣΤΗΛΩΜΑΤΟΣ ΑΝΑΛΟΓΑ ΜΕ ΤΟ ΑΝΟΙΓΜΑ ΤΗΣ ΔΟΚΟΥ ΩΣ ΕΞΗΣ

ΑΝΟΙΓΜΑ ΔΟΚΟΥ	ΜΗΚΟΣ ΚΑΠΑΚΙΟΥ ΕΚΑΤΕΡΩΘΕΝ ΤΟΥ ΥΠΟΣΤΗΛΩΜΑΤΟΣ
ΕΩΣ 4,00 m	1.2 m
ΑΠΟ 4,00m - ΕΩΣ 5,00m	1.5m
ΑΠΟ 5,00m - ΕΩΣ 6,00m	1.8m
ΑΠΟ 6,00m - ΕΩΣ 7,00m	2.1m
ΑΠΟ 7,00m - ΕΩΣ 8,00m	2.4m
ΑΠΟ 8,00m - ΕΩΣ 9,00m	2.7m
ΑΠΟ 9,00m - ΕΩΣ 10,00m	3.0m

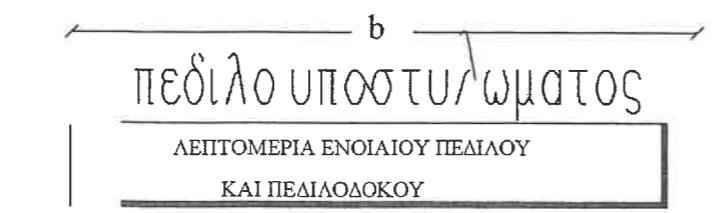
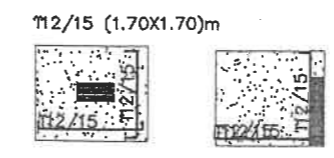

ΠΙΣΤΟ ΑΝΤΙΓΡΑΦΟ
C & M PETRIDES DEVELOPERS LTD

ΑΝΔΡΟΣ ΠΟΛΥΚΑΡΠΟΣ
ΠΟΛΙΤΙΚΟΣ ΜΗΧΑΝΙΚΟΣ

ΤΗΛ /ΦΑΧ 25 561895 99 652103
P O BOX 55622 3781 LIMASSOL

ΙΔΙΟΚΤΗΤΗΣ
MAX VIEW & PETRIDES DEV LTD

ΕΡΓΑΣΙΑ:
ΚΑΤΟΙΚΟΙΕΣ

ΣΧΕΔΙΟ:
ΤΥΠΙΚΕΣ ΛΕΠΤΟΜΕΡΕΙΕΣ **1:100**

ΣΧΕΔΙΑΣΗ **ΕΛΕΓΧΟΣ**

ΗΜΕΡΑ: 19/2/08 **ΣΤ** 21

ΑΝΔΡΟΣ ΠΟΛΥΚΑΡΠΟΥ ΑΝΔΡΕΟΥ
ΠΟΛΙΤΙΚΟΣ ΜΗΧΑΝΙΚΟΣ
19Α Ε.Ο. Ε.Σ.Α. 55622
3781, ΛΕΜΕΣΟΣ

ΤΗΛ: 25-561895 Τηλ/ΦΑΧ: 25-561895

ΛΕΠΤΟΜΕΡΙΕΣ ΤΟΙΧΩΝ ΑΝΤΙΣΤΗΡΙΞΗΣ

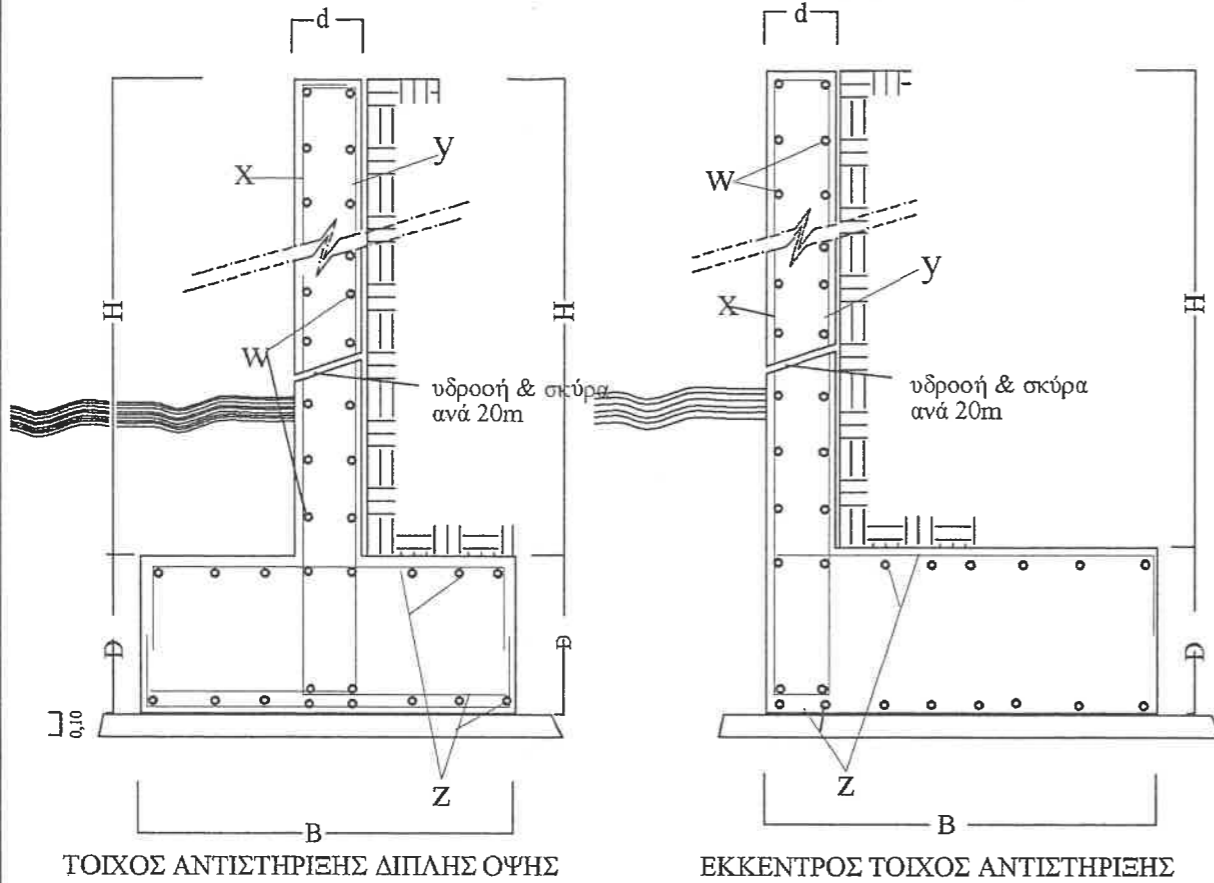

Διαστάσεις					Οπλισμός			
A/A	H	d	B	D	w	x	y	z
TA1	1.00	0.20	0.60-0.80	0.20	Y8/20	Y/10/15	Y/10/15	Y12/15
TA2	2.00	0.20	0.80-1.20	0.30	Y8/20	Y/10/15	Y12/15	Y12/15
TA3	3.00	0.25	1.20-1.60	0.35	Y10/20	Y12/15	Y14/15	Y12/15
TA4	4.00	0.25	1.60-2.00	0.40	Y10/20	Y12/15	Y16/15	Y14/15
TA5	5.00	0.30	2.00-2.30	0.50	Y12/20	Y14/15	Y18/15	Y14/15
TA6	6.00	0.35	2.30-2.80	0.60	Y12/20	Y14/15	Y20/14	Y14/15
TA7	7.00	0.40-0.45	2.80-3.40	0.70	Y14/15	Y16/15	Y25/12	Y16/15
TA8	7.50	0.45-0.50	3.40-4.10	0.80	Y14/15	Y16/15	Y32/12	Y16/15

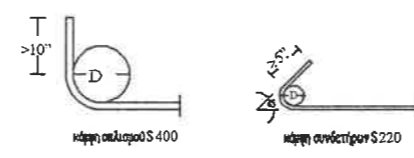

ΛΕΠΤΟΜΕΡΙΕΣ ΤΟΙΧΩΝ & ΚΟΛΩΝΩΝ ΠΕΡΙΦΡΑΞΗΣ

MAX VIEW 1

ΓΙΑ ΥΨΟΣ ΜΕΧΡΙ 2,00m : ΠΕΔΙΛΟ 0,75X1,25m
 ΓΙΑ ΥΨΟΣ από 2,00m ως 3,75m : ΠΕΔΙΛΟ 1,00X1,50m

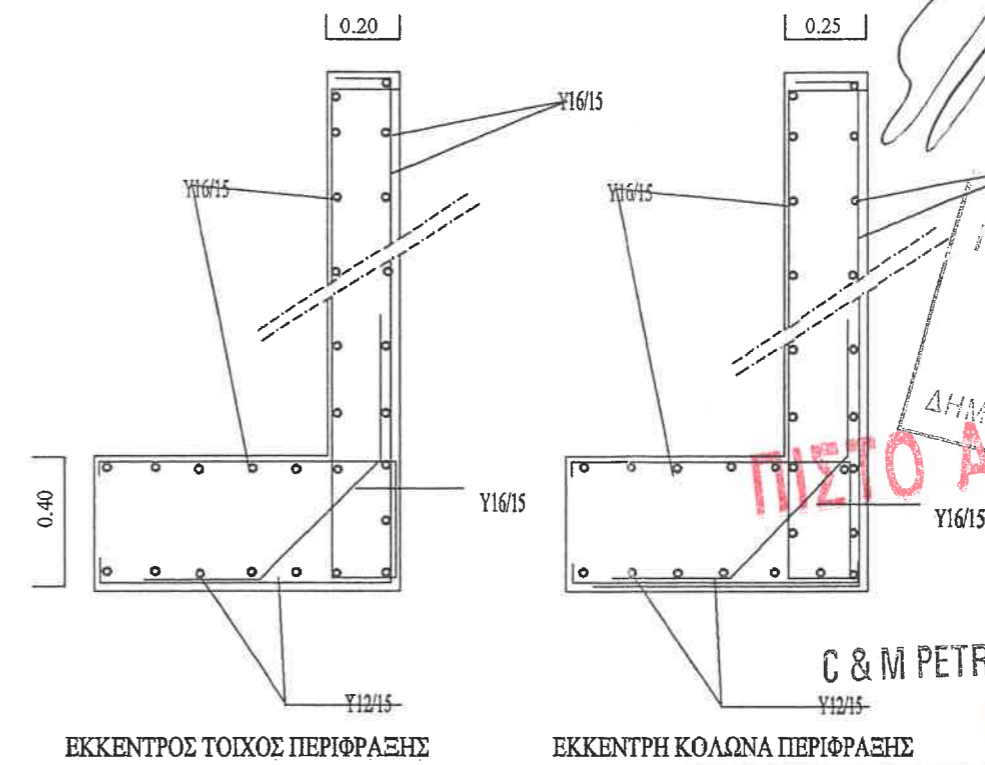

ΠΑΡΑΤΗΡΗΣΕΙΣ - ΑΝΑΦΟΡΕΣ

ΑΡΜΟΙ ΔΙΑΣΤΟΛΗΣ ΚΑΘΕ 20 m
 ΚΑΤΑΣΚΕΥΑΣΤΙΚΟΙ ΑΡΜΟΙ ΣΥΣΤΟΛΗΣ ΚΑΘΕ 5m
 ΜΠΕΤΟΝ ΚΑΤΗΓΟΡΙΑΣ C25 -C30

ΚΑΤΑ ΤΗ ΣΤΕΡΕΩΣΗ ΝΑ ΤΟΠΟΘΕΤΟΥΝΤΑΙ ΜΙΚΡΑ ΣΩΛΗΝΑΡΙΑ ΜΙΚΡΑ ΚΟΝΙΚΑ ΣΤΟΙΧΕΙΑ ΠΟΥ ΑΦΑΙΡΟΥΝΤΑΙ ΣΤΗ ΣΥΝΕΧΕΙΑ ΚΑΙ ΓΕΜΙΖΟΥΝ ΜΕ ΕΙΛΙΚΟ ΠΑΡΑΣΚΕΥΑΣΜΑ ΚΑΤΑ ΤΗΣ ΥΓΡΑΣΙΑΣ ΤΟΠΟΘΕΤΗΣΗ ΑΣΦΑΛΤΟΠΑΝΟΥ ΚΑΙ ΕΠΑΛΙΨΗΣ

ΑΝΔΡΟΣ ΠΟΛΤΚΑΡΠΟΥ
 ΠΟΛΙΤΙΚΟΣ ΜΗΧΑΝΙΚΟΣ

ΤΗΛ /ΦΑΧ 25 561895 99 652103
 P O BOX 55622 3781 LIMASSOL

ΙΔΙΟΚΤΗΤΗΣ
 MAX VIEW & PETRIDES DEV LTD

ΕΡΓΑΣΙΑ:
 ΚΑΤΟΙΚΟΙΕΣ

ΣΧΕΔΙΟ:
 ΤΥΠΙΚΕΣ
 ΛΕΠΤΟΜΕΡΕΙΕΣ 1:100

ΣΧΕΔΙΑΣΗ ΕΛΕΓΧΟΣ

ΗΜΕΡΟΜ
 19/2/08

ΑΝΔΡΟΣ ΠΟΛΤΚΑΡΠΟΥ ΑΝΔΡΕΟΥ
 ΠΟΛΙΤΙΚΟΣ ΜΗΧΑΝΙΚΟΣ
 ΤΗΛ: 33-652103 ΤΗΛ/ΦΑΧ: 25-561895

22
 ΣΤ

Π Α Ρ Α Τ Η Ρ Η Σ Ε Ι Σ

1. Να χρησιμοποιηθεί οπλισμός υψηλής αντοχής S400.
2. Να χρησιμοποιηθεί σκυρόδεμα ποιότητας C30.
3. Να χρησιμοποιηθεί δονητής για τη συμπίκνωση του σκυροδέματος.
4. Το σκυρόδεμα να βρέχεται 2 φορές τη μέρα και να διατηρείτε υγρό για 7 ημέρες, (λινάτσες βρεγμένες).
5. Να ληφθούν κύβοι για έλεγχο αντοχής του σκυροδέματος.
6. Να τηρηθούν οι ακτίνες στροφής οπλισμών και κατασκευής όπως δίνονται στο σχέδιο των τυπικών λεπτομερειών.
7. Επικάλυψη υποστρωμάτων και δοκών 2.5 εκ.
Επικάλυψη οπλισμού στα πέδιλα 5 εκ.
Να τοποθετηθούν ειδικά πλαστικά για την ορθή τήρηση των επικαλύψεων.
8. Συνδετήρες Y8/10 σε μήκος 1/4 της δοκού από τα άκρα, αλλού Y8/15.
Σε περιοχή έμμεσης στήριξης Y8/10 δεξιά και αριστερά.
9. Τα σίδερα των δοκών να συνεχίζονται μέχρι και το 1/4 του ανοίγματος των γειτονικών δοκών.
10. Κάτω από το πεδίλο να συμπυκνωθεί καλά το χώμα και μετά να γίνει Γκρό-μπετόν 10 εκ.
11. Όλες οι κάθετες επιφάνειες που έρχονται σε επαφή με το έδαφος να επαλείφονται με τρεις στρώσεις μονωτικού υλικού. Στο δάπεδο (15εκ.) να τοποθετηθεί φύλλο πολυθίνης.

ΛΕΠΤ. ΕΝΙΑΙΟΥ ΠΕΔΙΛΟΥ

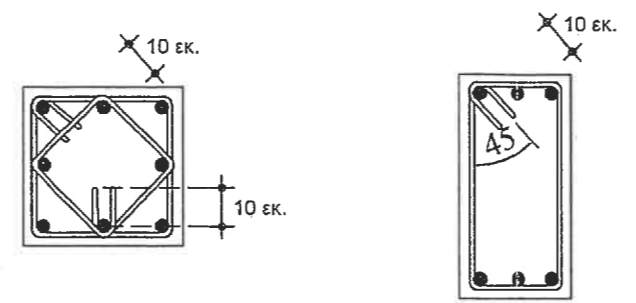
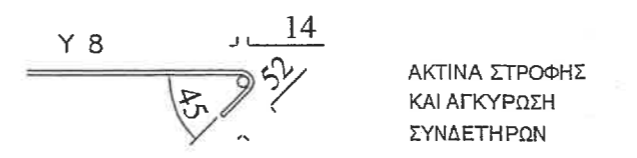
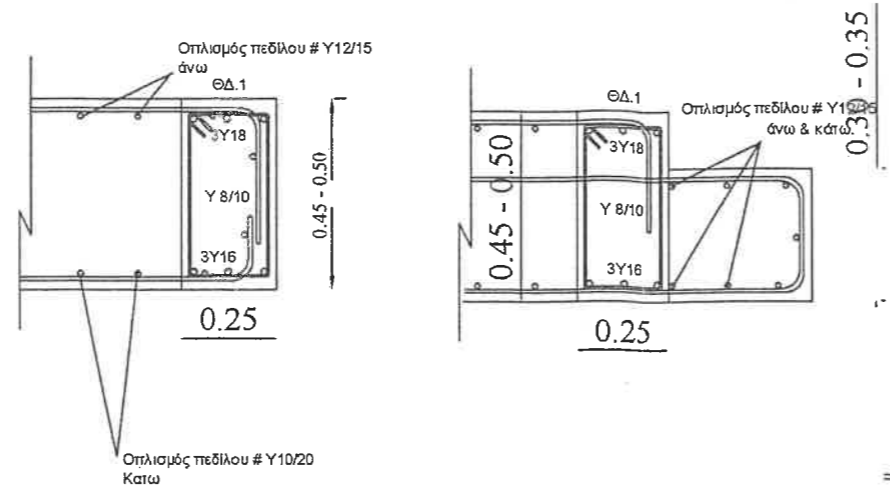

ΤΟΜΗ ΥΠΟΣΤΡΩΜΑΤΟΣ

ΤΟΜΗ ΘΕΜΕΛΕΙΩΔΟΚΟΥ

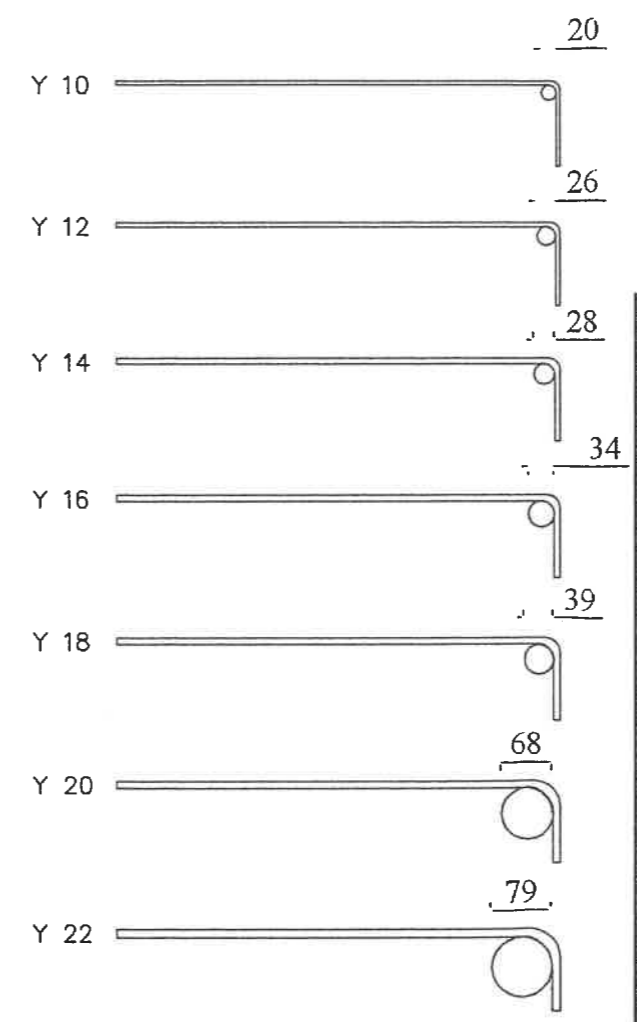
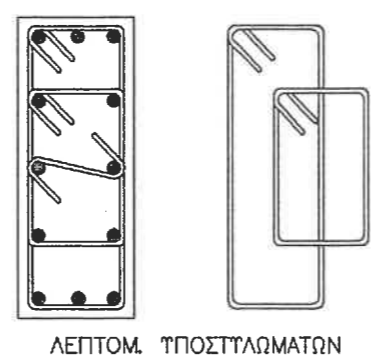

ΑΚΤΙΝΕΣ ΣΤΡΟΦΗΣ ΟΠΛΙΣΜΩΝ ΑΝΑΛΟΓΑ ΜΕ ΤΗ ΔΙΑΜΕΤΡΟ ΤΟΥΣ

ΟΛΕΣ ΓΕΝΙΚΩΣ Η ΛΕΠΤΟΜΕΡΙΕΣ ΘΑ ΧΡΗΣΙΜΟΠΟΙΟΥΝΤΑΙ ΟΠΩΣ ΙΣΧΥΟΥΝ

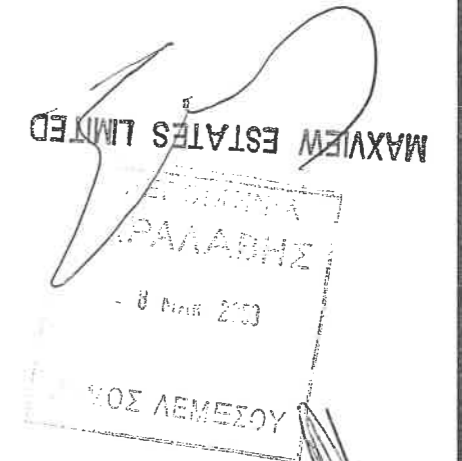

C & M PETRIDES DEVELOPERS LTD

ΠΙΣΤΟ ΑΝΤΙΓΡΑΦΟ



ΑΝΔΡΟΣ ΠΟΛΥΚΑΡΠΟΥ	
ΠΟΛΙΤΙΚΟΣ ΜΗΧΑΝΙΚΟΣ	
ΤΗΛ / ΦΑΧ 25 561895 99 652103 P O BOX 55622 3781 LIMASSOL	
ΙΔΙΟΚΤΗΤΗΣ	
MAX VIEW & PETRIDES DEV LTD	
ΕΡΓΑΣΙΑ:	
ΚΑΤΟΙΚΟΙΕΣ	
ΣΧΕΔΙΟ:	
ΤΥΠΙΚΕΣ ΛΕΠΤΟΜΕΡΙΕΣ	1:100
ΣΧΕΔΙΑΣΗ	ΕΛΕΓΧΟΣ
ΗΜΕΡΟΜΗΝΙΑ	
19/2/08	23
ΟΣ ΠΟΛΥΚΑΡΠΟΥ ΑΝΔΡΟΥ ΠΟΛΙΤΙΚΟΣ ΜΗΧΑΝΙΚΟΣ ΓΡΑΦΕΙΑΣ 100000 55622 2701, ΛΕΜΕΣΣΟΣ ΤΗΛ: 25-562103 ΤΗΛ/ΦΑΧ: 25-562103	

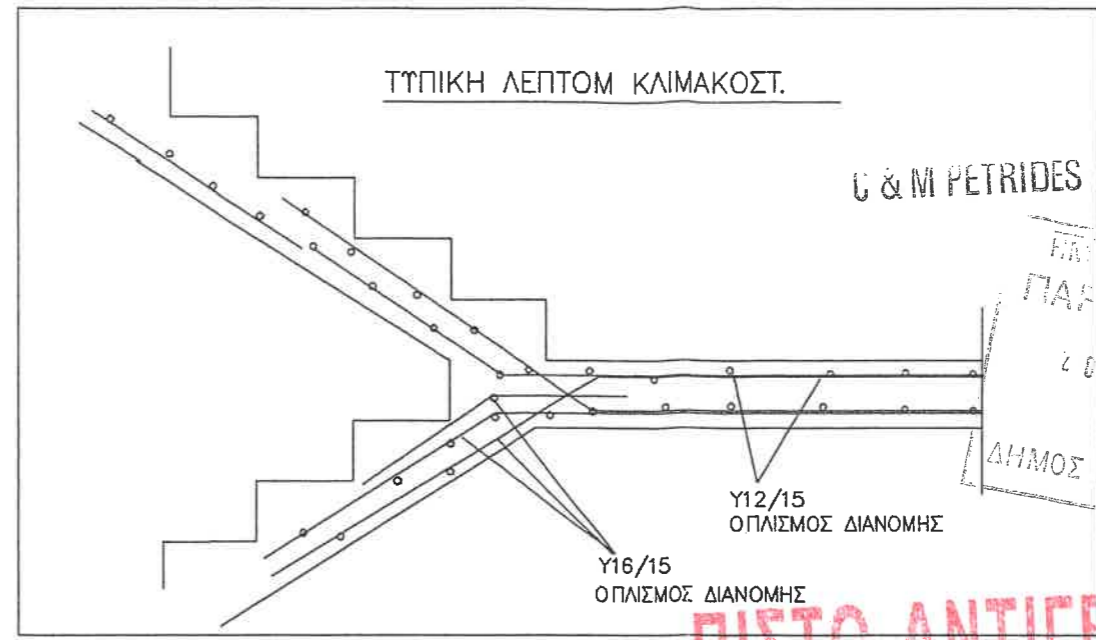
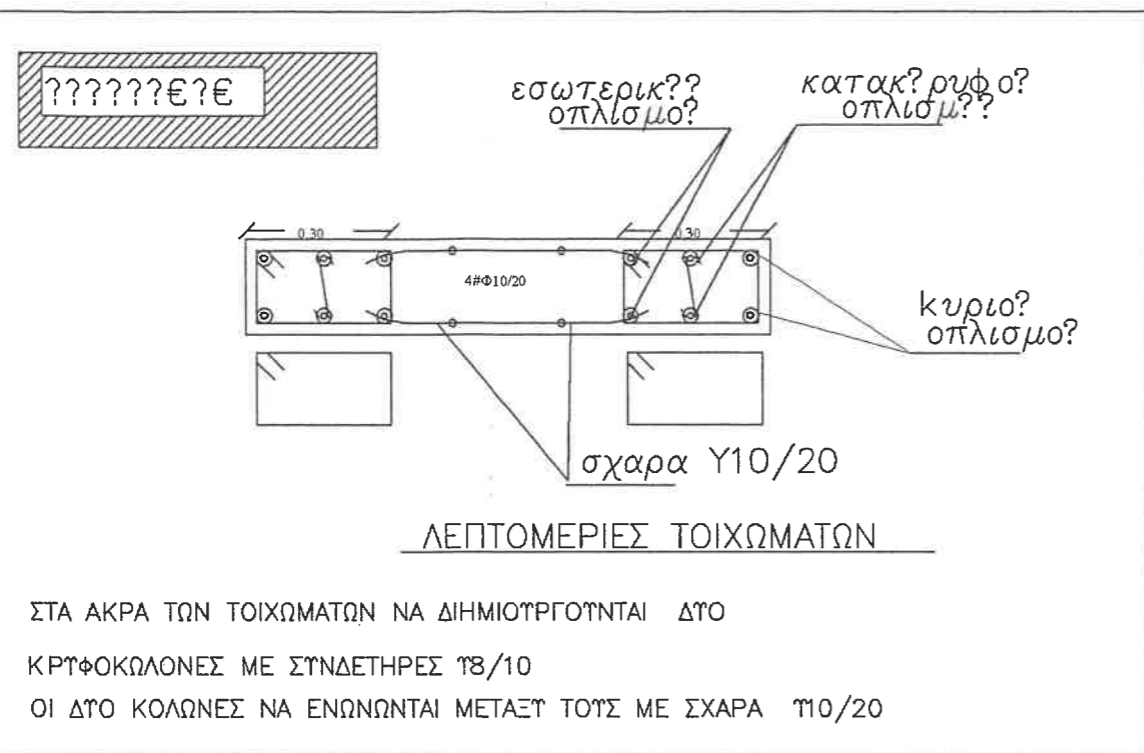

C & M PETRIDES DEVELOPERS LTD
 ΠΑΡΑΛΛΑΔΗΣ
 2 B P.O. BOX 270
 ΔΗΜΟΣ ΛΕΜΕΣΟΥ

ΠΙΣΤΟ ΑΝΤΙΓΡΑΦΟ

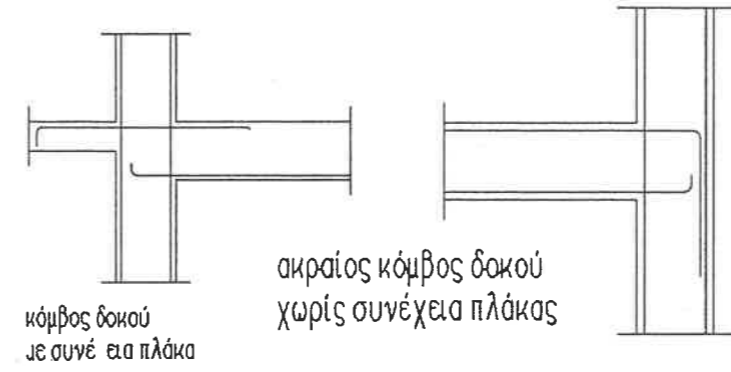
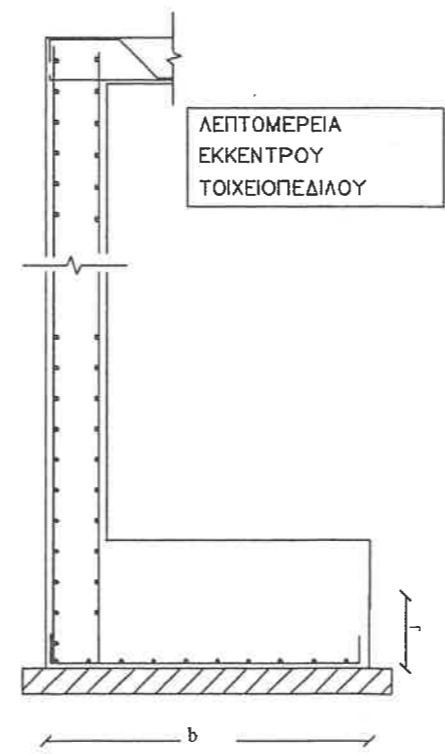
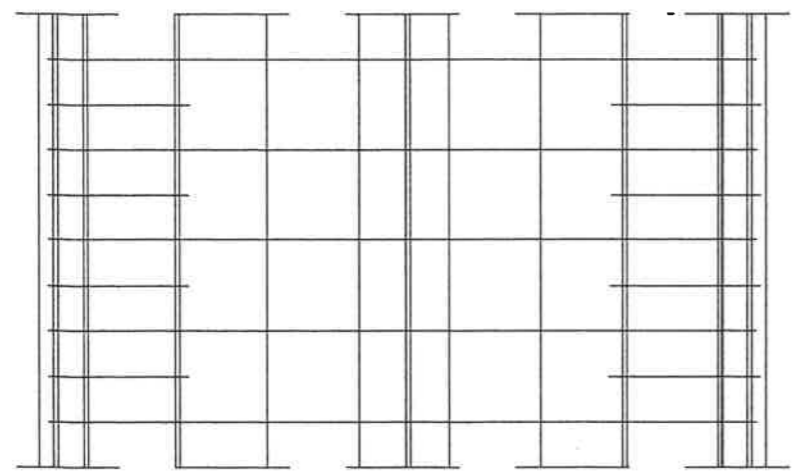

MAXVIEW ESTATES LIMITED



ΑΝΔΡΟΣ ΠΟΛΥΚΑΡΠΙΟΥ
 ΠΟΛΙΤΙΚΟΣ ΜΗΧΑΝΙΚΟΣ

ΤΗΛ /ΦΑΧ 25 561895 99 652103
 Ρ Ο ΒΟΧ 55622 3781 LIMASSOL

ΙΔΙΟΚΤΗΤΗΣ
 MAX VIEW & PETRIDES DEV LTD

ΕΡΓΑΣΙΑ:
 ΚΑΤΟΙΚΟΙΕΣ

ΣΧΕΔΙΟ:
 ΤΥΠΙΚΕΣ
 ΛΕΠΤΟΜΕΡΕΙΕΣ **1:100**

ΣΧΕΔΙΑΣΗ ΕΛΕΓΧΟΣ

ΗΜΕΡΟΜΗΝΙΑ: 19/2/08
 ΣΤΑΘΟΣ: 24

ΠΑΡΑΤΗΡΗΣΕΙΣ

- 1 ΟΠΛΙΣΜΟΣ ΥΨΗΛΗΣ ΑΝΤΟΧΗΣ S400
 - 2 ΜΠΕΤΟΝ C25/C30 ΑΝΑΛΩΓΩΣ
 - 3 ΟΙ ΑΝΩ ΟΠΛΙΣΜΟΙ ΤΩΝ ΣΥΝΕΧΩΜΕΝΩΝ ΔΟΚΩΝ ΝΑ ΔΙΕΡΧΟΝΤΑΙ 1,20m ΕΚΑΤΕΡΩΘΕΝ ΤΟΥ ΥΠΟΣΤΗΛΩΜΑΤΟΣ ΟΙ ΚΑΤΩ ΟΠΛΙΣΜΟΙ ΝΑ ΔΙΕΡΧΟΝΤΑΙ ΤΟΥΛΑΧΙΣΤΟΝ 0,40m ΕΚΑΤΕΡΩΘΕΝ ΤΟΥ ΥΠΟΣΤΗΛΩΜΑΤΟΣ
- ΟΤΑΝ ΔΕΝ ΥΠΑΡΧΟΥΝ ΣΥΝΕΧΗΣ ΔΟΚΟΙ ΟΤΑΝ ΔΗΜΙΟΥΡΓΟΥΝΤΑΙ ΓΩΝΙΕΣ ΤΟΤΕ ΟΙ ΟΠΛΙΣΜΟΙ ΤΩΝ ΔΟΚΩΝ ΝΑ ΕΙΣΕΡΧΟΝΤΑΙ ΚΑΙ ΝΑ ΚΑΜΠΤΟΝΤΑΙ ΣΕ ΓΩΝΙΑ ΑΓΚΥΡΩΣΗΣ 90 ΜΟΙΡΩΝ ΟΠΟΥ ΥΠΑΡΧΕΙ ΔΕΥΤΕΡΗ ΣΤΡΩΣΗ ΝΑ ΤΟΠΟΘΕΤΟΥΝΤΑΙ ΚΑΒΙΛΙΕΣ
- ΓΙΑ ΤΗΝ ΕΔΡΑΣΗ ΤΩΝ ΠΕΔΙΩΝ ΝΑ ΓΙΝΕΤΕ ΕΣΚΑΦΗ ΜΕΧΡΙ ΑΝΕΨΡΕΣΗΣ ΣΤΕΡΕΟΥ ΕΔΑΦΟΥΣ ΝΑ ΤΟΠΟΘΕΤΗΤΑΙ ΓΚΡΟΝ ΜΠΕΤΟΝ 10 εκ ΟΙ ΘΕΜΕΛΙΟΔΟΚΟΙ ΝΑ ΕΦΑΠΤΟΝΤΑΙ ΜΕ ΤΗΝ ΑΝΩ ΕΠΙΦΑΝΕΙΑ ΤΩΝ ΠΕΔΙΩΝ

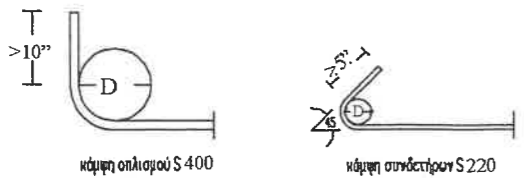

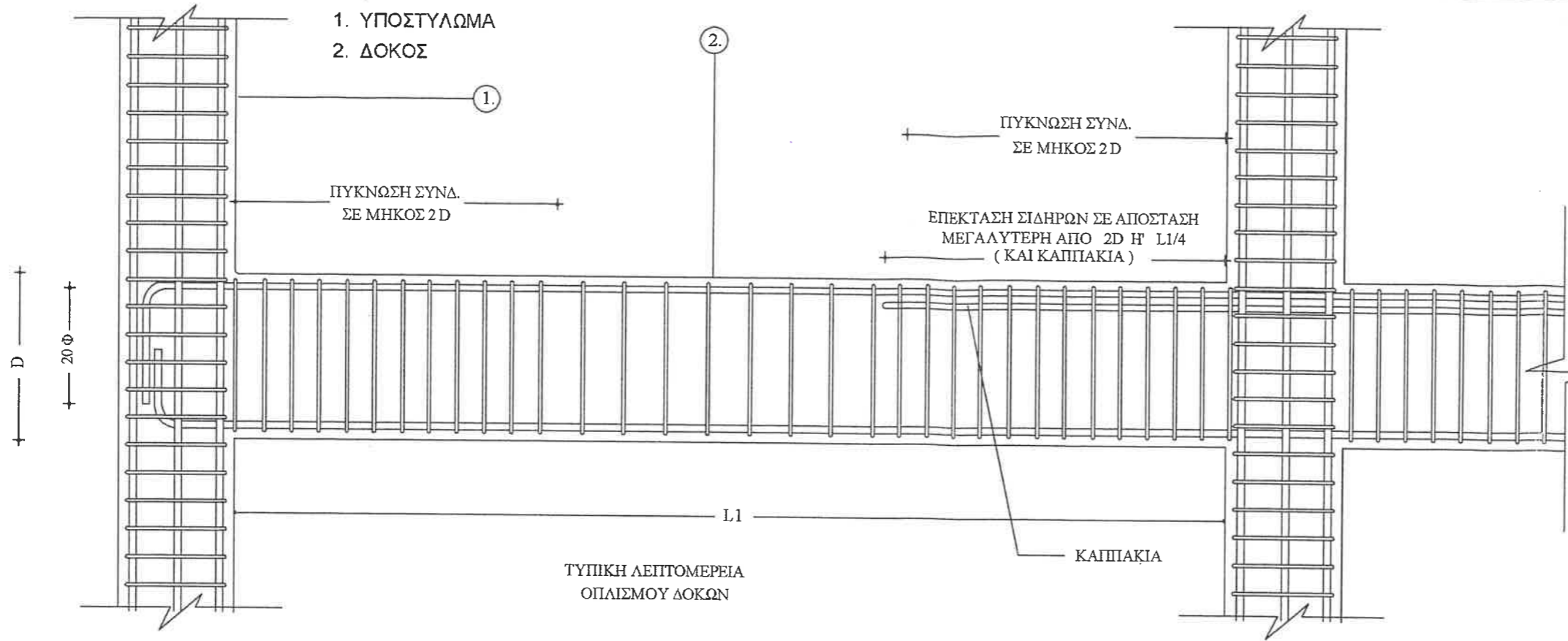

MAXVIEW ESTATES LIMITED

C & M PETRIDES DEVELOPERS LTD
ΠΙΣΤΟ ΑΝΤΙΓΡΑΦΟ
 ΠΑΡΑΛΑΒΗ

20 MAR 2008
 ΔΗΜΟΣ ΛΕΜΕΣΟΥ

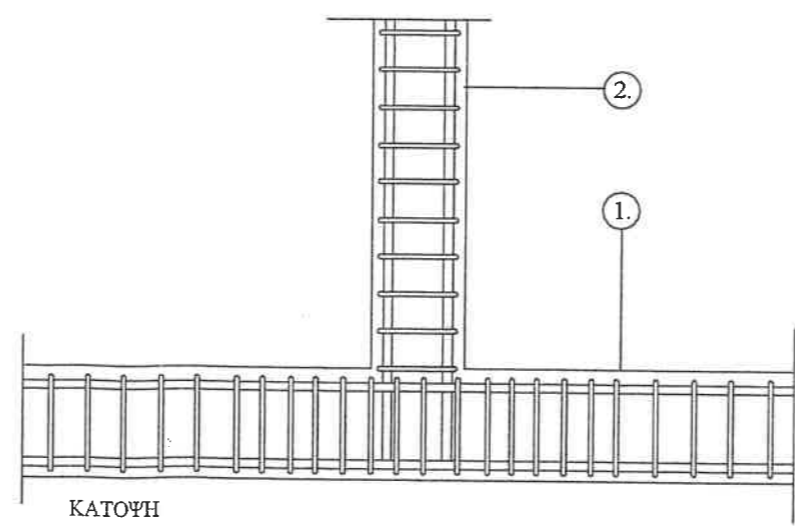
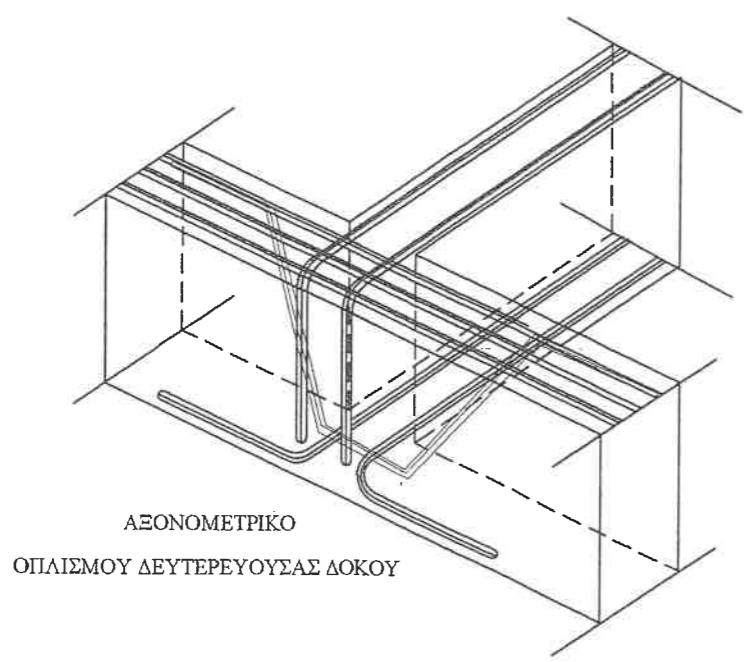

- ① ΚΥΡΙΑ ΔΟΚΟΣ
- ② ΔΕΥΤΕΡΕΥΣΑ ΔΟΚΟΣ

ΑΝΔΡΟΣ ΠΟΛΤΚΑΡΠΟΥ	
ΠΟΛΙΤΙΚΟΣ ΜΗΧΑΝΙΚΟΣ	
ΤΗΛ /ΦΑΧ 25 561895 99 652103 P O BOX 55622 3781 LIMASSOL	
ΙΔΙΟΚΤΗΤΗΣ	
MAX VIEW & PETRIDES DEV LTD	
ΕΡΓΑΣΙΑ:	
ΚΑΤΟΙΚΟΙΕΣ	
ΣΧΕΔΙΟ:	
ΤΥΠΙΚΕΣ ΛΕΠΤΟΜΕΡΕΙΕΣ	1:100
ΣΧΕΔΙΑΣΗ	ΕΛΕΓΧΟΣ
ΗΜΕΡΟΜΗΝΙΑ	
19/2/08	25
ΔΡ. ΠΟΛΤΚΑΡΠΟΥ ΑΝΔΡΕΟΥ ΠΟΛΙΤΙΚΟΣ ΜΗΧΑΝΙΚΟΣ ΓΡΑΦΕΙΟ: Π.Ο.Χ. 55622 3781 ΛΕΜΕΣΟΣ ΤΗΛ: 99 652103 ΤΗΛ/ΦΑΧ: 25-561895 99 652103	

1 2 3 4 5 6 7 8 9 10 11 12

REF DESCRIPTION

22



ΠΙΣΤΟ ΑΝΤΙΓΡΑΦΟ

Chr. Chrysou
Engineering Consultants

ΥΠΟΓΡΑΦΕΣ



REV.	DESCRIPTION	DATE
00	FIRST ISSUE	26-FEB-08

PROJECT: MAX VIEW & PETRIDES DEV LTD

ARCHITECTH:

ΑΝΔΡΟΣ ΠΟΛΥΚΑΡΠΟΥ
ΠΟΛ ΜΗΧΑΝΙΚΟΣ
TK 55622 ΤΗΛ 99-652103 ΛΕΜΕΣΟΣ

ΜΕΛΕΤΗΤΗΣ : **CNN** Electrical Engineering Ltd
CNN Electrical Engineering Ltd
 Coste Palama 65 Palama House Flat 201
 T.K 4001
 LIMASSOL - CYPRUS
 Tel-Fax : +357 25721772 Mob: 99633446 - 99696381
 E-mail: cnninfo@cytanet.com.cy
 ETEK Nr. A059237

JOB No. 48-08 B/UP:ESC1 SCALE:1:100

TITLE:
ΗΛΕΚΤΡΟΛΟΓΙΚΑ ΤΠΟΣΤ ΣΤ1 & ΙΣΟΓΕΙΟΥ ΣΤ2
ΦΩΤΙΣΜΟΣ

DWG No: 001 REVISION: 00
DRAWN: JOZEF DATE: 26-FEB-08

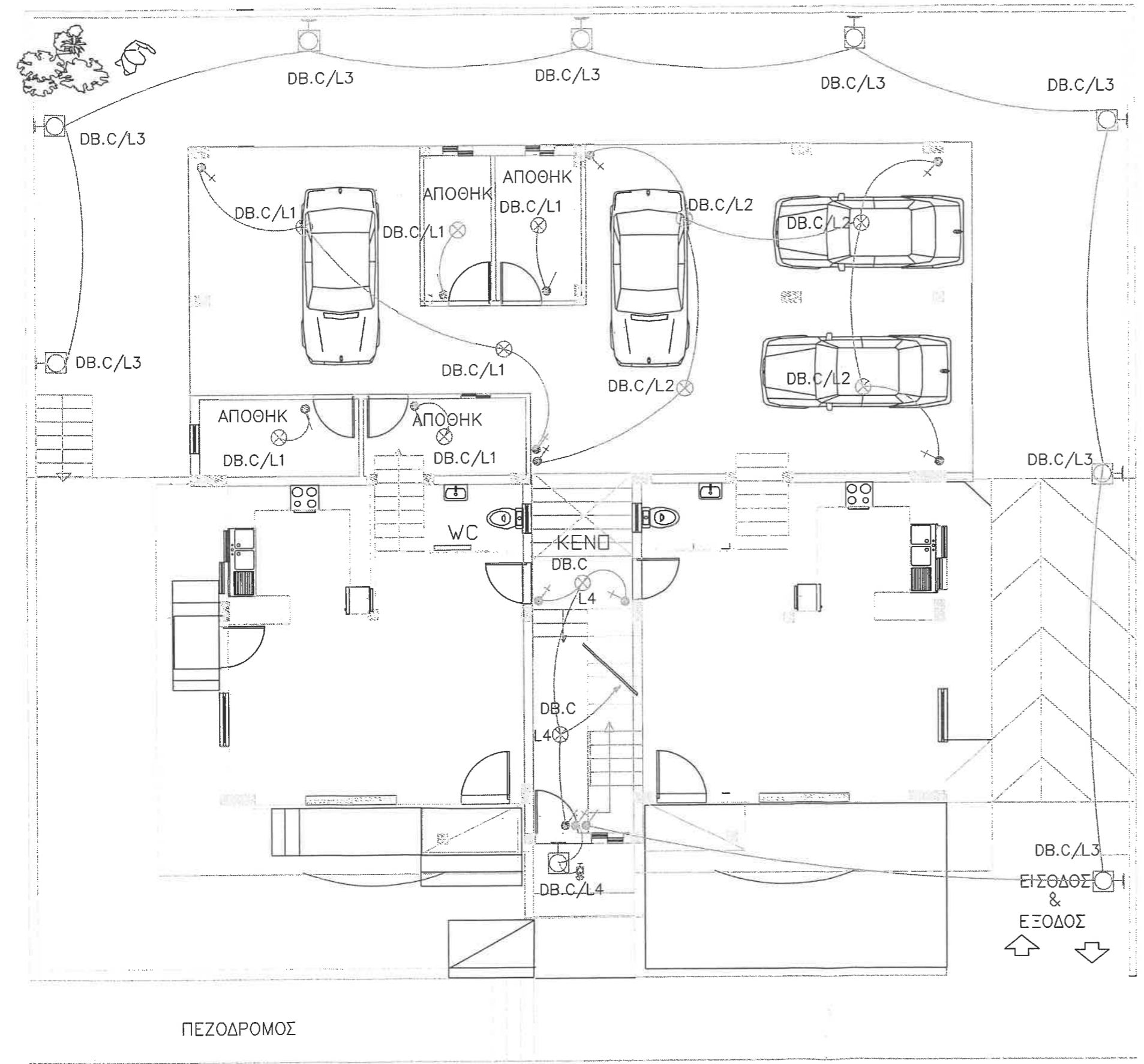

A
B
C
D
E
F
G
H
J
K
L

ΠΕΖΟΔΡΟΜΟΣ

DB.C/L3
ΕΙΣΟΔΟΣ &
ΕΞΟΔΟΣ
↑ ↓

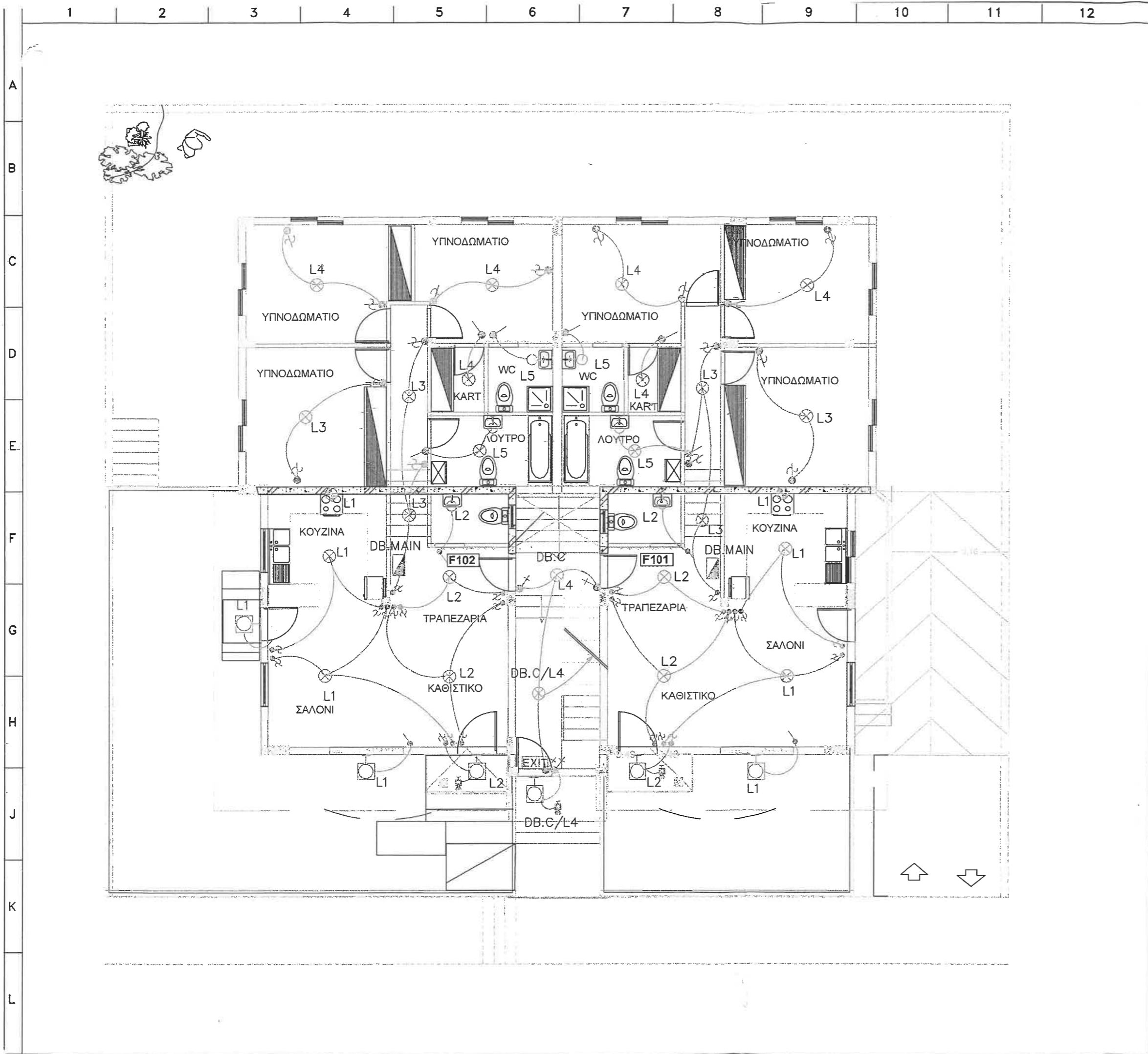

REF	DESCRIPTION	
	21	
	 ΠΙΣΤΟ ΑΝΤΙΓΡΑΦΟ Chr. Chrysou Engineering Consultants 	
	ΥΠΟΓΡΑΦΕΣ	
		
00	FIRST ISSUE	26-FEB-08
REV.	DESCRIPTION	DATE
PROJECT: MAX VIEW & PETRIDES DEV LTD		
ARCHITECT:		
ΑΝΔΡΟΣ ΠΟΛΥΚΑΡΠΟΥ ΠΟΛ ΜΗΧΑΝΙΚΟΣ ΤΚ 55622 ΤΗΛ 99-652103 ΛΕΜΕΣΟΣ		
ΜΕΛΕΤΗΤΗΣ :		
CNN Electrical Engineering Ltd Coste Palama 65 Palama House Flat 201 T.K 4001 LIMASSOL - CYPRUS Tel-Fax : +357 25721772 Mob: 99633446 - 99696381 E-mail: cnninfo@cytanet.com.cy ETEK Nr. AO69237		
JOB No.	48-08	B/UP:ESCD1 SCALE:1:100
TITLE:		
ΗΛΕΚΤΡΟΛΟΓΙΚΑ ΙΣΟΓΕΙΟΥ ΣΤ2 ΥΠΝΟΔΩΜΑΤΙΑ ΣΤ3 ΦΩΤΙΣΜΟΣ		
DWG No:	002	REVISION: 00
DRAWN:	JOZEF	DATE: 26-FEB-08

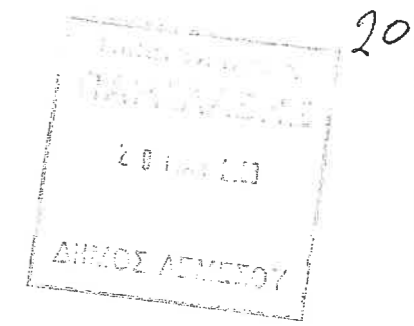

ΠΙΣΤΟ ΑΝΤΙΓΡΑΦΟ

Chr. Chrysou
Engineering Consultants

(Signature)

ΥΠΟΓΡΑΦΕΣ



00 FIRST ISSUE 26-FEB-08

REV. DESCRIPTION DATE

PROJECT: MAX VIEW & PETRIDES DEV LTD

ARCHITECT:

ΑΝΔΡΟΣ ΠΟΛΥΚΑΡΠΟΥ
ΠΟΛ ΜΗΧΑΝΙΚΟΣ
TK 55622 THΛ 99-652103 ΛΕΜΕΣΟΣ

ΜΕΛΕΤΗΤΗΣ : **CNN** Electrical Engineering Ltd
CNN Electrical Engineering Ltd
Coste Palama 65 Palama House Flat 201
T.K 4001
LIMASSOL - CYPRUS
Tel-Fax : +357 25721772 Mob: 99633446 - 99696381
E-mail: cnninfo@cytanet.com.cy
ΕΤΕΚ Νρ. Α059237

JOB No. 48-08 B/UP:ESCD1 SCALE:1:100

TITLE:
ΗΛΕΚΤΡΟΛΟΓΙΚΑ ΙΣΟΓΕΙΟΥ ΣΤ2
ΥΠΝΟΔΩΜΑΤΙΑ ΣΤ3 ΘΕΡΜΟΣΥΣΘΡΕΥΤΕΣ
ΜΙΚΡΗΣ ΙΣΧΥΣ STORAGE HEATER SYSTEM
ΣΤΣΤΗΜΑΤΑ

DWG No: 003 REVISION: 00

DRAWN: JOZEF DATE: 26-FEB-08

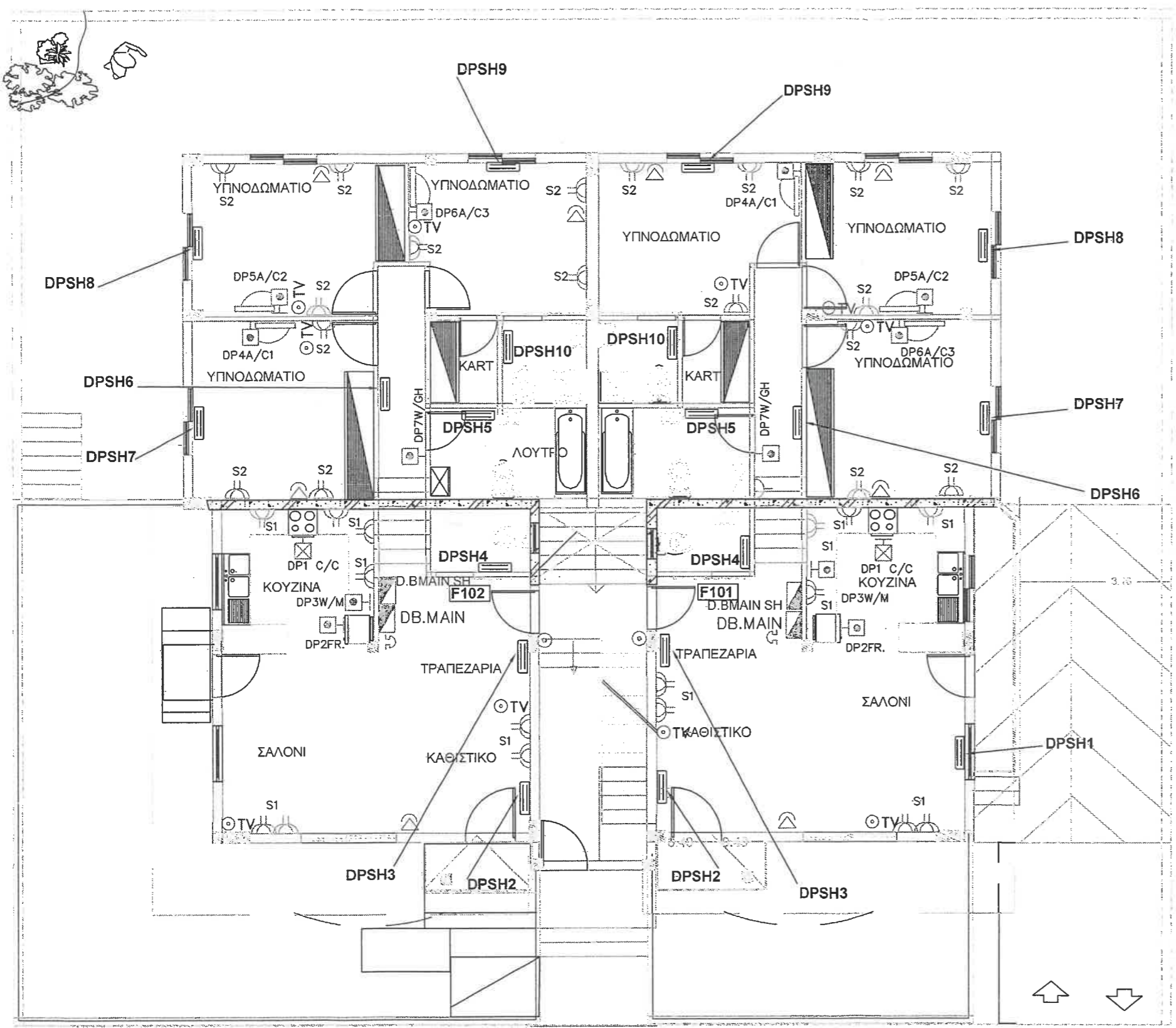

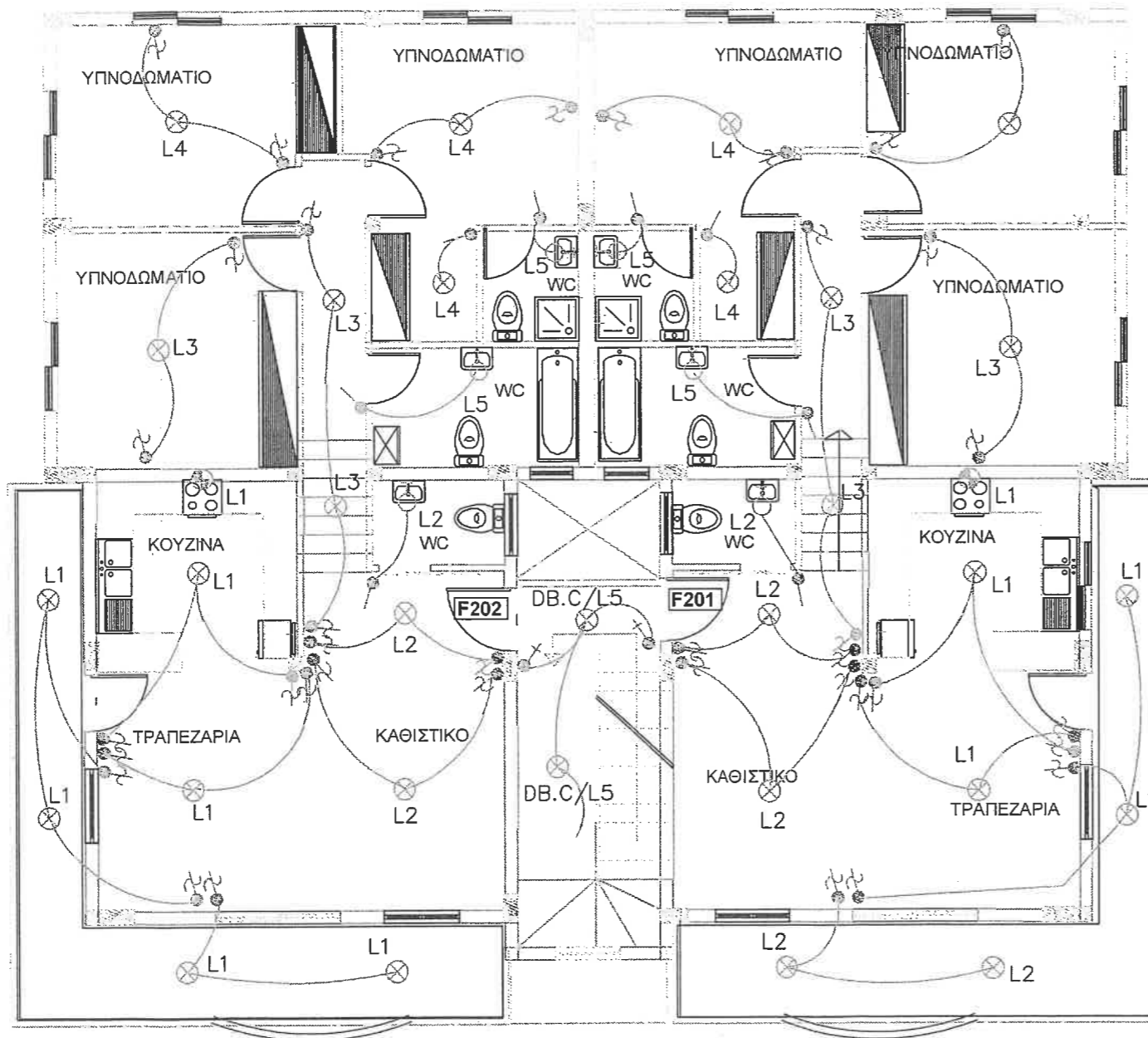

19



ΠΙΣΤΟ ΑΝΤΙΓΡΑΦΟ

Chr. Chrysou
Engineering Consultants

(Signature)



ΥΠΟΓΡΑΦΕΣ

00	FIRST ISSUE	26-FEB-08
----	-------------	-----------

REV.	DESCRIPTION	DATE
------	-------------	------

PROJECT: MAX VIEW & PETRIDES DEV LTD

ARCHITECT:

ΑΝΔΡΟΣ ΠΟΛΥΚΑΡΠΟΥ
ΠΟΛ ΜΗΧΑΝΙΚΟΣ
TK 55622 ΤΗΛ 99-652103 ΛΕΜΕΣΟΣ

ΜΕΛΕΤΗΤΗΣ : **CNN** Electrical Engineering Ltd
 Coste Palama 65 Palama House Flat 201
 T.K 4001
 LIMASSOL - CYPRUS
 Tel-Fax : +357 25721772 Mob: 99633446 - 99696381
 E-mail: cnninfo@cytanet.com.cy
 ΕΤΕΚ Nr. ΑΟ69237

JOB No. 48-08	B/UP:ESCD1	SCALE:1:100
---------------	------------	-------------

TITLE:
ΗΛΕΚΤΡΟΛΟΓΙΚΑ ΟΡΟΦΟΤ ΣΤ4
ΤΠΝ. ΣΤ5
ΦΩΤΙΣΜΟΣ

DWG No: 004	REVISION: 00
DRAWN: JOZEF	DATE: 26-FEB-08

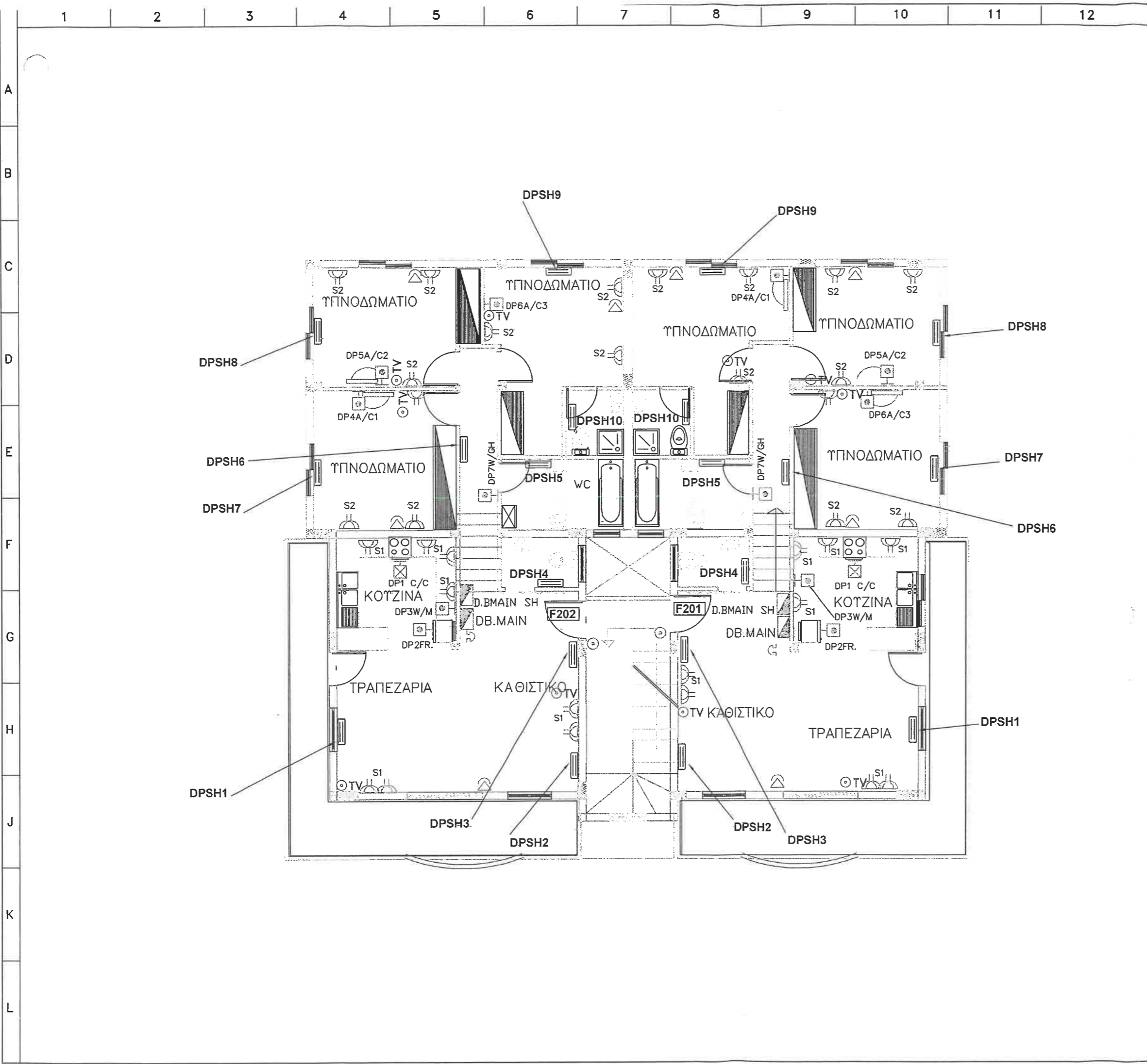

REF	DESCRIPTION	
	18	
	ΠΙΣΤΟ ΑΝΤΙΓΡΑΦΟ	
	Chr. Chrysou Engineering Consultants 	
	ΥΠΟΓΡΑΦΕΣ	
00	FIRST ISSUE	26-FEB-08
REV.	DESCRIPTION	DATE
PROJECT: MAX VIEW & PETRIDES DEV LTD		
ARCHITECTH: ANΔΡΟΣ ΠΟΛΤΚΑΡΠΟΥ ΠΟΛ ΜΗΧΑΝΙΚΟΣ TK 55622 ΤΗΛ 99-652103 ΛΕΜΕΣΟΣ		
ΜΕΛΕΤΗΤΗΣ:		
CNN Electrical Engineering Ltd Coste Palama 65 Palama House Flat 201 T.K 4001 LIMASSOL - CYPRUS Tel-Fax : +357 25721772 Mob: 99633446 - 99696381 E-mail: cnninfo@cvtanet.com.cy ETEK Nr. AO59237		
JOB No.	48-08	B/UP:ESCD1 SCALE:1:100
TITLE: ΗΛΕΚΤΡΟΛΟΓΙΚΑ ΟΡΘΟΤ ΣΤ4 ΤΠΝ. ΣΤ5 ΜΙΚΡΗΣ ΙΣΧΥΣ ΘΕΡΜΟΣΥΣΤΗΜΑΤΑ STORAGE HEATER SYSTEM		
DWG No:	005	REVISION: 00
DRAWN:	JOZEF	DATE: 26-FEB-08

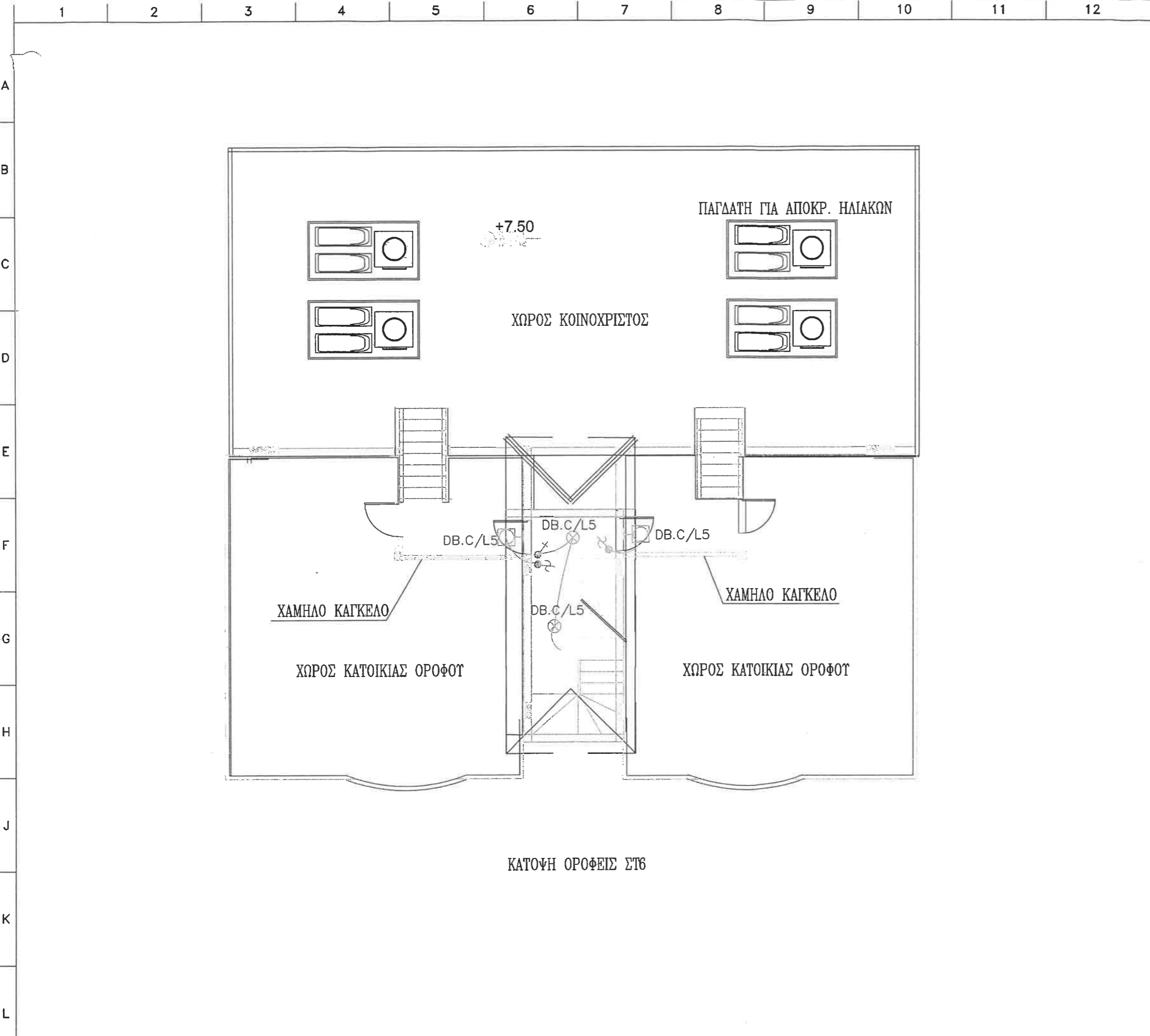

REF DESCRIPTION

17

ΔΗΜΟΣ ΛΕΜΕΣΟΥ

ΠΙΣΤΟ ΑΝΤΙΓΡΑΦΟ

Chr. Chrysou
Engineering Consultants

ΥΠΟΓΡΑΦΕΣ

REV.	DESCRIPTION	DATE
00	FIRST ISSUE	26-FEB-08

PROJECT: MAX VIEW & PETRIDES DEV LTD

ARCHITECTH:

ΑΝΔΡΟΣ ΠΟΛΥΚΑΡΠΟΥ
ΠΟΛ ΜΗΧΑΝΙΚΟΣ

TK 55622 ΤΗΛ. 99-652103 ΛΕΜΕΣΟΣ

ΜΕΛΕΤΗΤΗΣ :

CNN Electrical Engineering Ltd

CNN Electrical Engineering Ltd
Coste Palama 65 Palama-House Flat 201
T.K 4001
LIMASSOL - CYPRUS
Tel-Fax : +357 25721772 Mob: 99633446 - 99696381
E-mail: cnninfo@cytanet.com.cy
ΕΤΕΚ Nr. Α069237

JOB No. 48-08	B/UP:ESCD1	SCALE:1:100
---------------	------------	-------------

TITLE:

ΗΛΕΚΤΡΟΛΟΓΙΚΑ ΟΡΟΦΗΣ
ΦΩΤΙΣΜΟΣ
ΜΙΚΡΗΣ ΙΣΧΥΣ
ΣΥΣΤΗΜΑΤΑ

DWG No: 006	REVISION: 00
DRAWN: JOZEF	DATE: 26-FEB-08

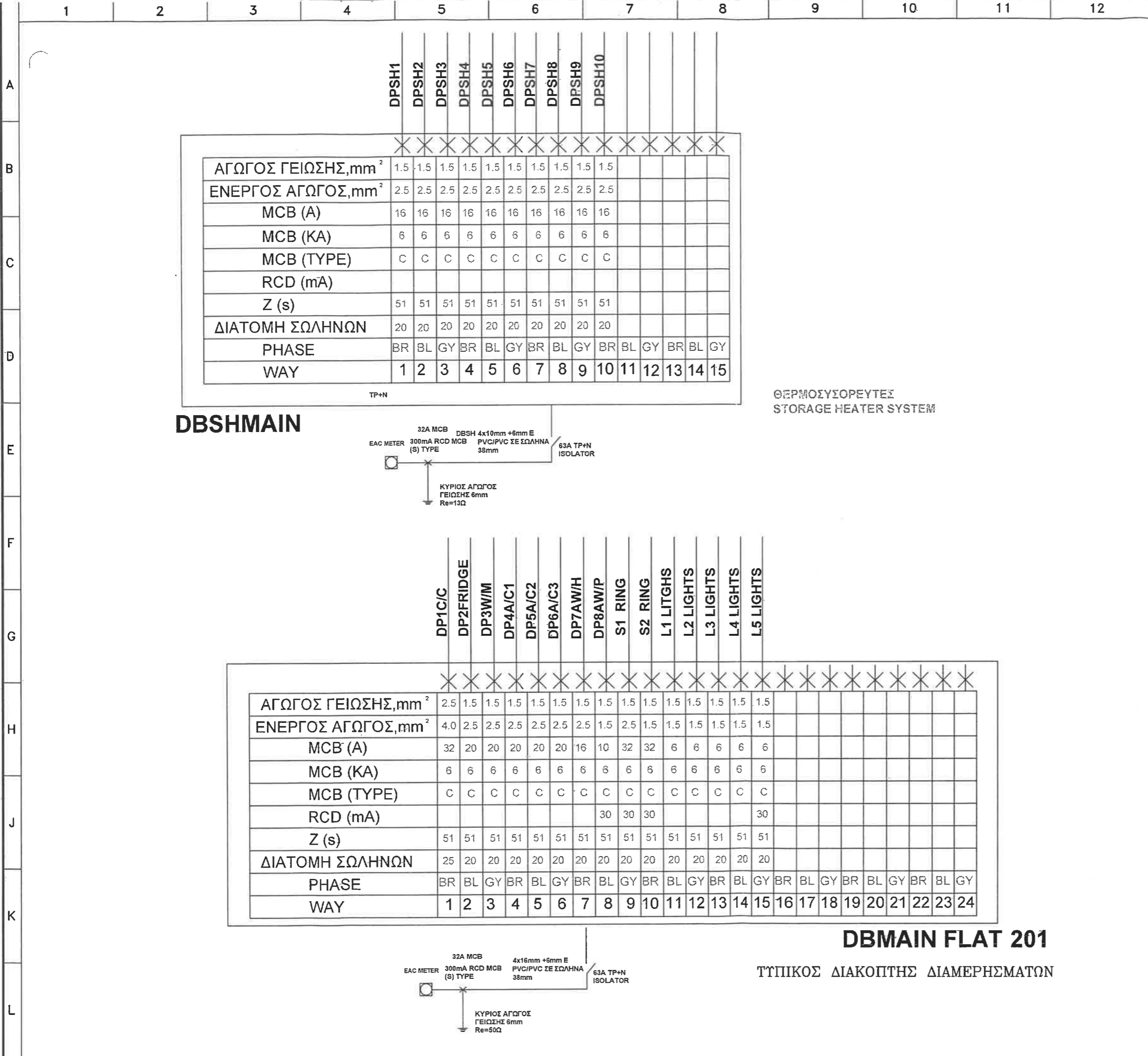

DBSHMAIN

**ΘΕΡΜΟΣΥΣΤΟΡΕΥΤΕΣ
STORAGE HEATER SYSTEM**

DBMAIN FLAT 201

ΤΥΠΙΚΟΣ ΔΙΑΚΟΠΤΗΣ ΔΙΑΜΕΡΗΣΜΑΤΩΝ

13

ΕΛΛΗΝΙΚΗ ΔΗΜΟΚΡΑΤΙΑ
ΠΑΡΑΡΤΗΜΑ
ΥΠΟΥΡΓΕΙΟ
ΔΗΜΟΣ ΛΕΜΕΣΟΥ

ΠΙΣΤΟ ΑΝΤΙΓΡΑΦΟ

Chr. Chrysou
Engineering Consultants

ΥΠΟΓΡΑΦΕΣ

00	FIRST ISSUE	28-FEB-08
REV.	DESCRIPTION	DATE

PROJECT:
MAX. VIEW & PETRIDES DEV.LTD

ARCHITECT:

ΜΕΛΕΤΗΤΗΣ : **CNN Electrical Engineering Ltd**
 Coste Palama 65 Palama House Flat 201
 T.K 4001
 LIMASSOL - CYPRUS.
 Tel-Fax : +357 25721772 Mob: 99633446 - 99696381
 E-mail: cnninfo@cytanet.com.cy
 ETEK Nr. AO69237

JOB No. 48-08	B/UP:ESCD1	SCALE:
---------------	------------	--------

TITLE:
ΜΟΝΟΓΡΑΜΜΙΚΑ
ΣΧΕΔΙΑ

DWG No: 010	REVISION: 00
DRAWN: JOZEF	DATE: 28-FEB-08

SYSTEM'S SYMBOLS			
	DOOR VIDEOPHONE	S.K	SECURITY KEYPAD
	MUSIC KEYPAD	S/D	SMOKE DETECTOR
	RJ45 TV OUTLET		MOTION DETECTOR
	VOLUME CONTROL	H/D	HEAT DETECTOR
	CEILING SPEAKER	DC	ΜΑΓΝΗΤΙΚΗ ΕΠΑΦΗ
	WALL SPEAKER		ALARM SIREN
	W/P GROUND SPEAKER	SEC P	SECURITY PANEL
CAB	CABINET	EG	ELECTRIC GATE
	CAMERA	GE	ELECTRIC GARAGE DOOR
	SPEAKER OUTLET	M.P	MECHANICAL PANEL
	DOOR PHONE		
	ΡΕΥΜΑΤΟΔΟΤΗΣ ΚΕΡΑΙΑΣ		

ΣΗΜΕΙΩΣΕΙΣ

- ΔΟΜΗΜΕΝΗ ΤΗΛΕΦΩΝΙΚΗ ΕΓΚΑΤΑΣΤΑΣΗ
- ΔΟΜΗΜΕΝΗ ΠΛΗΡΟΦΟΡΙΚΗ ΕΓΚΑΤΑΣΤΑΣΗ
- ΕΠΙΛΟΓΗ ΔΟΜΗΜΕΝΗΣ ΕΓΚΑΤΑΣΤΑΣΗ ΤΗΛΕΟΡΑΣΕΩΣ
- ΠΛΑΣΜΑ TV ΣΕ Η=1.25
- ΟΥΔΕΤΕΡΟΣ ΣΕ ΟΛΑ ΤΑ SWITCH
- ΞΕΧΩΡΙΣΤΗ ΠΑΡΟΧΗ ΓΙΑ CABINET
- FUSED SWITCHLESS ΓΙΑ ΣΥΣΤΗΜΑ ΑΦΑΛΕΙΑΣ
- ΕΛΑΧΙΣΤΗ ΔΙΑΜΕΤΡΟΣ ΣΩΛΗΝΑΣ ΓΙΑ ΣΥΣΤΗΜΑΤΑ 20mm φ

RJ45 OUTLET FOR TEL OR PC

DOUBLE RJ45 OUTLET FOR PC AND TEL.

NOTE A:
IF THE ALTERNATIVE TV AV SYSTEM IS GOING TO BE USED THEN USE RJ45 OUTLET FOR TV POINT.

ΗΛΕΚΤΡΙΚΑ ΣΥΜΒΟΛΑ	
	ΜΕΤΡΗΤΗΣ Α.Η.Κ.
	ΓΙΝΑΚΑΣ ΔΙΑΝΟΜΗΣ
	ΗΛΕΚΤΡΙΚΗ ΚΟΤΖΙΝΑ (COOKER)
	DOUBLE POLE ISOLATOR
	13A FUSED SPUR SWITCHLESS
	HEATER SWITCH
	FUSED SWITCH
	ΡΕΥΜΑΤΟΔΟΤΗΣ ΜΟΝΟΣ
	ΡΕΥΜΑΤΟΔΟΤΗΣ ΔΙΠΛΟΣ
	ΡΕΥΜΑΤΟΔΟΤΗΣ ΤΔΑΤΟΣΤΕΓΗΣ
	ΕΞΑΕΡΙΣΤΗΡΑΣ
	SAOUNA PANEL
	ΗΛΕΚΤΡΙΚΗ ΚΛΕΙΔΑΡΙΑ
	ΣΗΜΕΙΟ ΗΛ. ΚΟΤΑΔΟΤΗΙΟΥ
	ΗΛΕΚΤΡΙΚΟ ΚΟΤΑΔΟΤΗΙ
	ΦΩΤΙΣΤΙΚΟ ΣΩΜΑ-ΠΟΛΥΦΩΤΟ
	ΦΩΤΙΣΤΙΚΟ ΣΩΜΑ-ΚΡΕΜΑΣΤΟ
	SPOT LIGHT
	ΕΠΙΤΟΙΧΙΟ ΦΩΤΙΣΤΙΚΟ ΣΗΜΕΙΟ
	STAR LIGHT
	ΠΛΑΦΟΝΙΕΡΑ
	ΕΠΙΤΟΙΧΙΟ ΦΩΤΙΣΤΙΚΟ ΤΔΑΤΟΣΤΕΓΗΣ
	DOWN LIGHTER (LOW VOLTAGE)
	ΦΩΤΙΣΤΙΚΟ ΕΔΑΦΟΥΣ ΤΔΑΤΟΣΤΕΓΗΣ
	ΠΛΑΦΟΝΙΕΡΑ ΤΔΑΤΟΣΤΕΓΗΣ
	ΔΙΑΚΟΠΤΗΣ ΜΟΝΟΣ
	ΔΙΑΚΟΠΤΗΣ ΕΝΑΛΛΑΓΗΣ(ΑΛΕ-ΡΕΤΟΤΡ)
	ΧΡΟΝΟΔΙΑΚΟΠΤΗΣ ΦΩΤΙΣΜΟΥ
	ΔΙΑΚΟΠΤΗΣ ΤΔΑΤΟΣΤΕΓΗΣ
	ΦΛΩΡΕΝΣΑ
	ΗΛΕΚΤΡΙΚΗ ΤΑΠΕΛΜΑ
	EMERGENCY LIGHT
	ΑΙΣΘΗΤΗΡΑΣ ΦΩΤΟΣ
	SAOUNA THERMOSTAT
	ΣΩΜΑΤΑ ΚΛΙΜΑΤΙΣΜΟΥ
	ΣΩΜΑΤΑ ΚΕΝΤΡΙΚΗΣ ΘΕΡΜΑΝΣΗΣ
	ΘΕΡΜΟΣΤΑΤΗΣ ΘΕΡΜΑΝΣΗΣ
	ΚΑΤΑΝΕΜΗΤΗΣ ΤΗΛΕΟΡΑΣΗΣ
	ΚΑΤΑΝΕΜΗΤΗΣ ΤΗΛΕΦΩΝΟΥ
	ΡΕΥΜΑΤΟΔΟΤΗΣ ΚΕΡΑΙΑΣ
	ΡΕΥΜΑΤΟΔΟΤΗΣ ΤΗΛΕΦΩΝΟΥ
	RJ45 ΔΙΠΛΟΣ ΡΕΥΜΑΤΟΔ. TEL&COMP.
	RJ45 ΡΕΥΜΑΤΟΔΟΤΗΣ TEL/COMPUTER

11

ΠΙΣΤΟ ΑΝΤΙΓΡΑΦΟ
Chr. Chrysou
 Engineering Consultants

 ΥΠΟΓΡΑΦΕΣ

00	FIRST ISSUE	26-FEB-08
REV.	DESCRIPTION	DATE
PROJECT:		
MAX VIEW & PETRIDES DEV LTD		
ARCHITECH:		
ΜΕΛΕΤΗΤΗΣ :		
CNN Electrical Engineering Ltd Coste Palama 65 Palama House Flat 201 T.K 4001 LIMASSOL - CYPRUS Tel-Fax : +357 25721772 Mob: 99633446 - 99696381 E-mail: cnninfo@cytanet.com.cy ETEK Nr. AO69237		
JOB No.	48-08	B/UP:ESCD1 SCALE:1:100
TITLE:		
ΗΛΕΚΤΡΟΛΟΓΙΚΑ ΣΥΜΒΟΛΑ		
DWG No:	012	REVISION: 00
DRAWN:	JOZEF	DATE: 26-FEB-08

1 2 3 4 5 6 7 8 9 10 11 12

REF DESCRIPTION

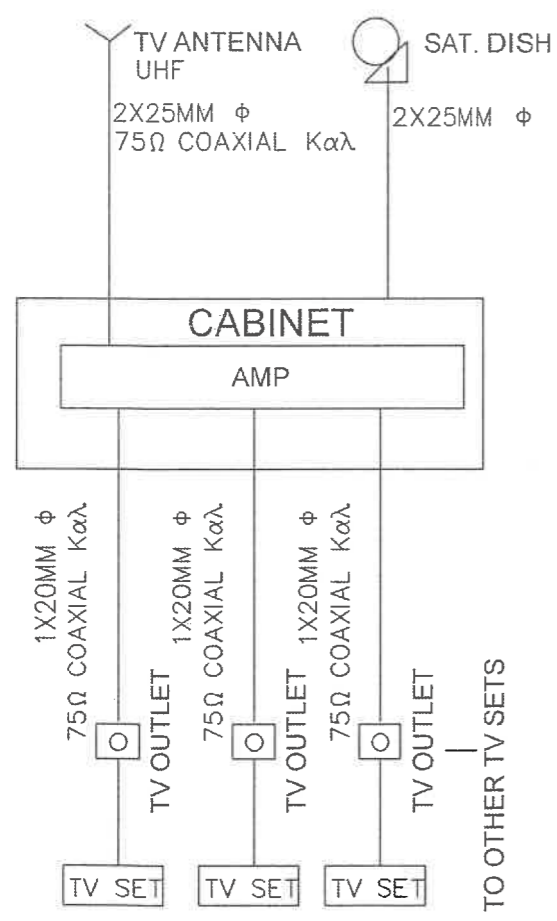

TRADITIONAL TV SYSTEM INSTALLATION TYPICAL.

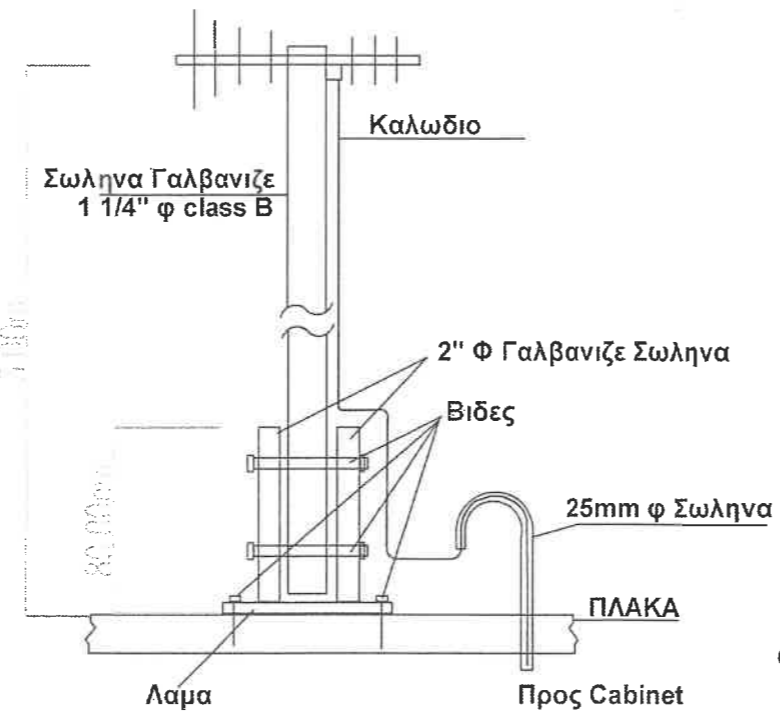

ANTENNA INSTALLATION DETAILS N.T.S

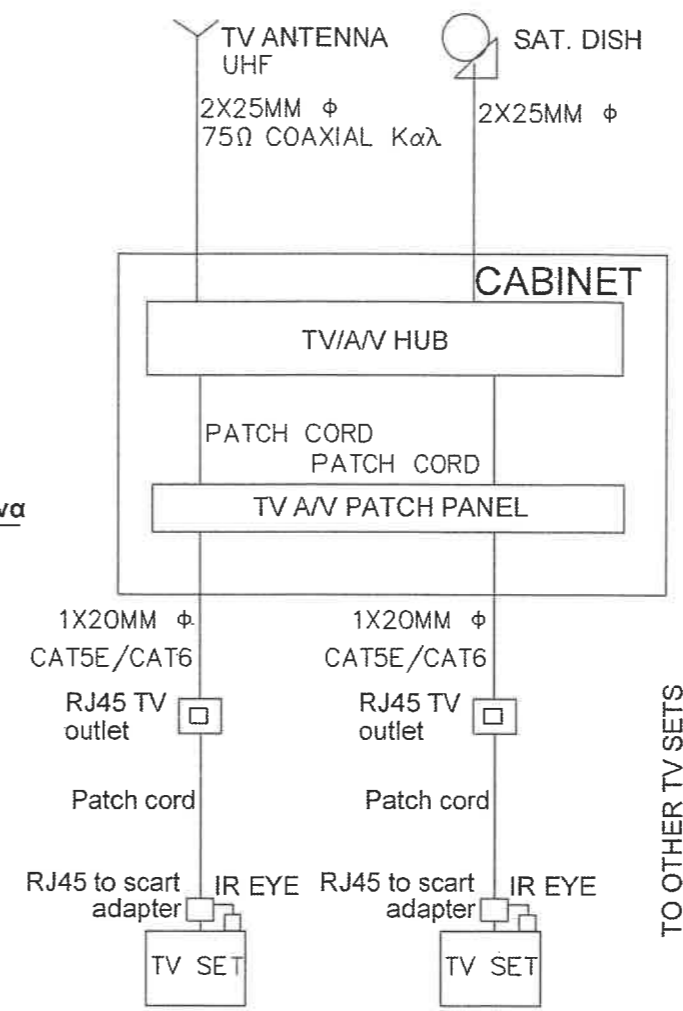

ALTERNATIVE TV A/V SYSTEM INSTALLATION. TYPICAL.

FOR TV/SAT/DVD/CAMERAS
NOTE: IT REQUIRES ADDITIONAL SYSTEM DEVICES

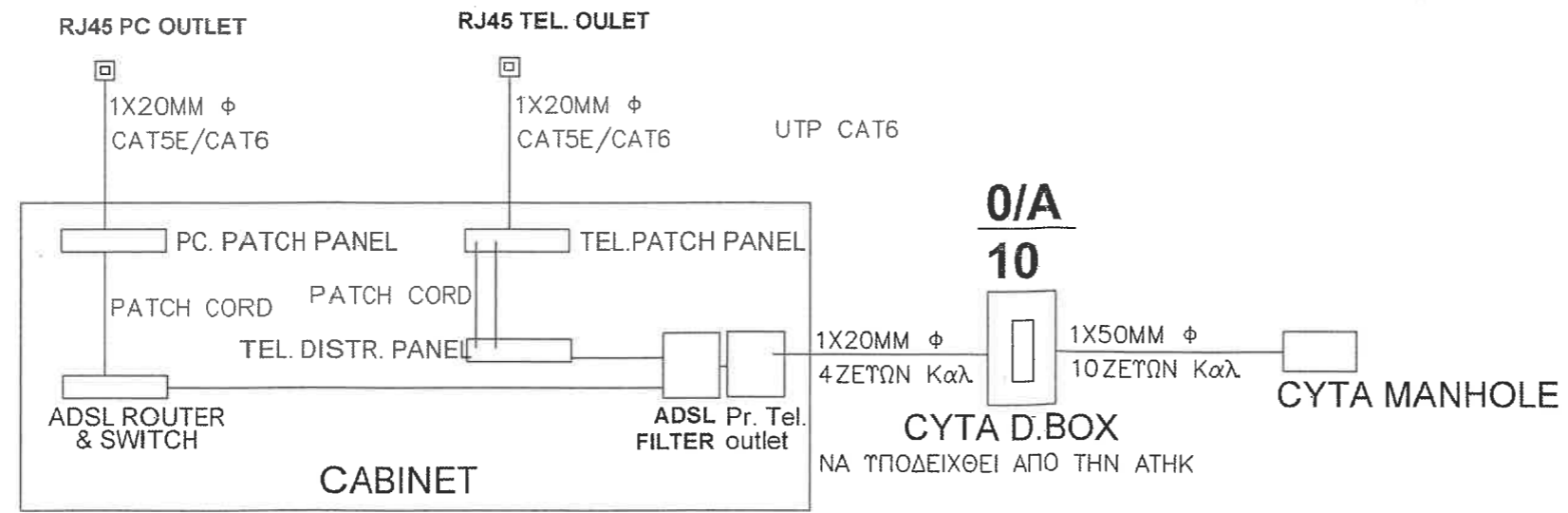

TYPICAL TELEPHONE AND PC STRUCTURE CABLING NETWORK

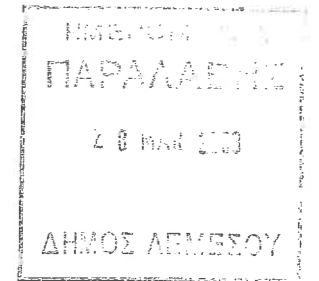

ΠΙΣΤΟ ΑΝΤΙΓΡΑΦΟ

Chr. Chrysou
Engineering Consultants

ΥΠΟΓΡΑΦΕΣ

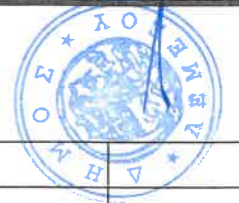

00	FIRST ISSUE	26-FEB-08
REV.	DESCRIPTION	DATE

PROJECT:
MAX VIEW & PETRIDES DEV LTD

ARCHITECH:

ΜΕΛΕΤΗΤΗΣ : **CNN** Electrical Engineering Ltd
 Coste Palama 65 Pajama House Flat 201
 T.K 4001
 LIMASSOL - CYPRUS
 Tel-Fax : +357 25721772 Mob: 99633446 - 99696381
 E-mail: cnninfo@cytanet.com.cy
 ETEK Nr. AO69237

JOB No. 48-08	B/UP:ESCD1	SCALE:1:100
---------------	------------	-------------

TITLE:
ΗΛΕΚΤΡΟΛΟΓΙΚΑ
ΣΥΣΤΗΜΑΤΑ
ΤΥΠΙΚΑ

DWG No: 013	REVISION: 00
DRAWN: JOZEF	DATE: 26-FEB-08